DIARIO DE PERNAMBUCO

ANNO 91 — N. 51 | JORNAL MAIS ANTIGO EM CIRCULAÇÃO NA AMERICA LATINA | FUNDADO EM 1825

RECIFE — PERNAMBUCO — BRAZIL | Propriedade de Carlos B. P. de Lyra | SEGUNDA-FEIRA, 22 DE FEVEREIRO DE 1915

BIBLIOTHECA DA FACULDADE DE DIREITO DO RECIFE

TELEGRAMMAS

Serviço especial do "Diario de Pernambuco"

Pelas linhas nacionaes e cabo submarino

PARIS, 21 — Confirma-se a noticia de que as perdas do inimigo nestes ultimos dias foram consideraveis.

A artilharia franceza repelliu hontem á noite um contra ataque allemão ás trincheiras que os francezes tinham occupado em Les-Epargnes.

Nos Vosges os allemães continuam em vão os seus contra ataques.

—

RIO, 21 — A "Gazeta de Noticias" entrevistou elementos israelitas nesta capital, a proposito do pensamento dos inglezes de restaurarem a autonomia da Palestina, reconstituindo o reino de Israel, como Estado independente, em consequencia da liquidação do imperio ottomano.

Illustrado membro da colonia, declarou: "que os direitos e as aspirações da sua raça são tão sagrados que não podem deixar de se realizar."

—

RIO, 21 — Tendo chegado ao Itamaraty uma nota do governo allemão, notificando ao governo do Brazil a resolução de bloquear as costas inglezas, o dr. Lauro Muller, entrevistado, declarou que o governo está de sobreaviso.

Affirmou que, se fôr preciso tomar providencias para assegurar ao Brazil a sua liberdade de commercio, é dever dos brazileiros não esquecer que os interesses estrangeiros, em jogo no conflicto europeu, se prendem directamente á vida economica do nosso paiz e, tambem, que a politica exterior é a sciencia das opportunidades.

—

LONDRES, 21 — Ao sudoeste de Wyskow os russos ameaçam a columna allemã que tenta forçar aquella passagem.

Essa columna está em situação critica e já tem soffrido perdas enormes.

—

LONDRES, 21 — De Petrograd informam:

O estado-maior do exercito annuncia que nos ultimos dois dias fizeram os russos mais de 2.000 prisioneiros na região de Wiskow, onde tambem apprehenderam grande quantidade de material de guerra.

A informação do estado-maior accrescenta que a posição fortificada de Zavadok cahiu em poder dos russos, que exterminaram por completo a guarnição local.

—

PARIS, 21 (Official) — A leste de Yprés e ao norte de Arras repellimos ataques do inimigo.

Nos Argonnes continuamos a progredir.

Destruimos outros "blockaus" dos allemães, occupando as respectivas posições.

Em Haut de Meuse e em Les-Epargnes destroçámos o inimigo em tres contra-ataques.

—

RIO, 21 — "A Noite" entrevistou o almirante Adelino Martins sobre a guerra européa.

Disse o entrevistado que a Allemanha, annunciando que vae bloquear a Inglaterra, só teve por intento causar effeito.

E de opinião que a Allemanha não tem elementos para bloquear as costas da Inglaterra.

Não acredita que o bloqueio traga a possibilidade das duas esquadras entrarem em combate.

Acha, em conclusão, que o bloqueio da Grã Bretanha é um mytho.

—

LONDRES, 21 — Os jornaes de Berlim publicam uma declaração feita por um official do estado-maior russo, quando prisioneiro, a qual diz que os russos foram obrigados a evacuar Czerniwitz, devido á superioridade numerica do inimigo.

Diz mais que as tropas moscovitas poucos prejuizos tiveram na retirada, apesar dos austro-allemães haverem destruido as pontes e as estradas.

—

PARIS, 21 (Official) — Na Belgica, em toda a linha de frente, que se estende dalli até Reims, houve intenso canhoneio.

LONDRES, 21 — Dizem de Amsterdam:

Informações de Vienna dizem que as forças empenhadas na lucta nos Carpathos são calculadas em seiscentos mil russos e seiscentos e setenta e cinco mil austro-allemães.

—

LONDRES, 21 — Informam de Amsterdam:

O correspondente do "Maasbade" em Berlim telegrapha dizendo que os allemães tomaram na Prussia Oriental o thesouro de guerra de um corpo do exercito russo, ascendendo a 250 mil rublos o dinheiro nelle encontrado.

—

RIO, 21 — Agita-se actualmente entre os positivistas brazileiros, cerrada polemica para precisar qual o logar em que falleceu a mãe de Augusto Conte.

Teixeira Mendes, o chefe do positivismo no Brazil, teima em affirmar ter sido na rua Vieille Entendance, na França.

Declarou que provará tal facto brevemente, com documentos.

—

RIO, 21 — Os operarios da Noroeste do Brazil declararam-se em greve, devido a atrazos de pagamentos.

O governo paulista fez guardar, por forças embaladas, o material e as estações da referida estrada de ferro.

O dr. Tavares de Lyra, ministro da viação, declarou que o governo federal resolveu que na proxima semana se effectuem os referidos pagamentos.

—

RIO, 21 — A "Noticia" diz que o dr. Aurelino Leal, chefe de policia, dando trabalho a individuos estranhos aos grupos de estivadores em lucta, provocou grande descontentamento no seio da classe.

Accrescenta o mesmo jornal que as carbonarias e os socios da União dos Operarios e Estivadores e tambem os trabalhadores de trapiches de café vão se unir em greve.

—

RIO, 21 — Segue para o Paraná na quarta-feira um contingente de quatrocentos homens para combater os fanaticos.

—

RIO, 21 — O navio escola "Benjamin Constant" sae na terça-feira para uma viagem de instrucção a uma turma de guardas marinhas.

Tentará pela primeira vez a entrada no porto do Rio Grande.

—

RIO, 21 — O Banco do Brazil retirou hoje 750 contos da Caixa de Conversão.

—

RIO, 21 — Augmenta consideravelmente o numero de mortos pelo typho em Jacarépaguá.

—

RIO, 21 — Cartas de officiaes que se acham no Contestado, dirigidas para aqui, narram o desastre do exercito no ataque ao reducto Santa Maria, culpando o general Setembrino de Carvalho, que foi quem modificou o plano do commandante da columna do sul.

Dizem que a campanha durará ainda um anno e meio, achando-se o exercito soffrendo horrores, estando os fanaticos bem entrincheirados e municiados.

—

RIO, 21 — O incidente entre o deputado Tiburcio de Carvalho e o sr. Cincinato do Nascimento, por causa de uma nota promissoria, aggrava-se de dia para dia.

O sr. Cincinato narra em uma entrevista que concedeu "A Rua" todos os precedentes do caso, deixando cahir sobre o deputado Tiburcio de Carvalho graves e pesadas accusações.

Entre outras cousas, disse o entrevistado que o deputado Tiburcio de Carvalho propoz vender ao governo duas fazendas que o sr. Cincinato do Nascimento tinha em Maxambomba, pelo preço de 1.200 contos, quando elle, proprietario, apenas queria 300.

Disse mais que o sr. Tiburcio de Carvalho lhe confessou ser o principal intermediario do escandaloso negocio da cachoeira Paula Affonso.

RIO, 21 — O missionario, padre Severiano, tem envidado esforços para conseguir recursos, quer particulares, quer officiaes, afim de fundar um grande asylo para menores abandonados, onde os mesmos consigam se tornar homens uteis ao Brazil e á sociedade, minorando tambem as necessidades dos mesmos.

A imprensa applaude calorosamente a caridosa idéa.

—

RIO, 21 — O "Correio da Manhã" incita o dr. Wenceslau Braz a tornar effectivas as promessas da União de pagar as suas dividas ao commercio, pois actualmente este atravessa uma phase critica.

—

RIO, 21 — Continua na imprensa a polemica entre o deputado Simeão Leão e o dr. Epitacio Pessoa, já descambando para o terreno pessoal.

A GUERRA

LISBOA, 21 — Asseguram alguns jornaes que o governo pretende estabelecer o recenseamento eleitoral com a obrigação do voto.

— O general Pimenta de Castro, presidente do conselho de ministros, teve demorada conferencia com o presidente da Republica

Logo que regressou do palacio de Belem, o presidente do conselho reuniu os ministros e expoz-lhes o resultado da sua conferencia com o dr. Manoel de Arriaga.

—

PARIS, 21 — O escriptor Maurice Barrés que, ha dias, auxiliado por outros conhecidos homens de lettras, iniciou uma campanha em favor dos estropeados, recebeu hoje da grande actriz Sarah Bernhardt o seguinte telegramma:

"Vosso artigo em favor dos invalidos sensibilizou-me profundamente, talvez porque domingo soffrerei a amputação de uma perna.

Passarei tambem a fazer parte do grande exercito de mutilados.

Conto poder voltar ao tarabalho que constitue toda a razão da minha vida.

Desejo, tambem, informar-vos que eu e o meu filho temos quatro logares para os vossos invalidos no nosso theatro."

—

LISBOA, 21 — Falleceu no Porto o capitalista Manoel Verissimo.

—

LISBOA, 21 — No porto de Leixões reina violentissimo temporal, que impede o desembarque de passageiros dos vapores vindos do Brazil.

—

MADRID, 21 — Realizou-se com grande imponencia o enterro do professor da Universidade Guero Rios.

—

ROMA, 21 — Falleceu aqui o senador Giorgio Giorgi.

— Informam de Santa Margherita que morreu alli o senador marquez de Medici.

—

NEW YORK, 21 — Em S. Francisco da California inaugurou-se com brilhantismo a exposição internacional, commemorativa da abertura do canal do Panamá.

—

RIO, 20 — O coronel Bueno Brandão despediu-se do dr. Wenceslau Braz por ter de partir hoje para Minas.

—

RIO, 20 — Realizou-se uma nova conferencia entre os drs. Sabino Barroso, ministro da fazenda, e Wenceslau Braz, presidente da Republica, sobre a situação financeira.

—

RIO, 20 — A policia recomeçou a campanha contra as casas de "rendez-vous".

—

RIO, 20 — Os titulos da moratoria, vencidos em 25 de outubro, vencerão a 22 do corrente a primeira prestação de 25 o|o; os vencidos em 26 de agosto e 25 de setembro vencerão a segunda prestação de 35 o|o.

Pelos indicios, não será grande o numero de lettras que serão aqui protestadas, sabendo-se que a maioria do commercio não se aproveitou da moratoria.

—

RIO, 20 — Começou hoje o pagamento, em lettras do Thesouro, dos compromissos que o governo contrahiu nesta praça em exercicios passados.

A repulsa do commercio não foi completa. Quatro casas inglezas concordaram em acceitar os titulos do Thesouro que vencem os juros de 6 o|o e são resgataveis no prazo de um anno.

E' inevitavel a depreciação dos mesmos titulos, devido á alta da cotação das apolices da divida publica da emissão de 1909.

—

RIO, 20 — O Supremo Tribunal não funccionou por falta de numero.

—

RIO, 20 — Chegaram hoje aqui 8.000 caixas de gazolina.

São esperadas no dia 22 mais 30.000.

Os "chaffeurs" dizem que o alcool não approvou bem, porque estraga os motores.

Allegam que os carros que funccionaram pelo carnaval com alcool tiveram de soffrer limpeza nos embolos, alguns dos quaes ficaram estragados.

—

LONDRES, 21 — Quatro submarinos francezes e seis inglezes estão percorrendo o mar da Mancha á caça do submarino allemão "U. 16", que alli foi visto.

Suppõe-se que tenha sido cortado o cabo submarino ligando Brest aos Estados Unidos.

—

LONDRES, 21 — Telegrammas officiaes de Tokio desmentem que o governo japonez esteja mobilizando tropas destinadas a operar na China.

Asseguram que as negociações entabuladas entre o Japão e a China não apresentaram até agora complicação que autorize a não se esperar uma solução amigavel.

—

PARIS, 21 — O general French foi condecorado com a medalha militar franceza.

—

PARIS, 21 (Official) — Importantes forças allemãs atacaram hontem as nossas trincheiras a este de Yprés, tendo soffrido grandes perdas.

—

GENEBRA, 21 — Telegramma de Cracovia informa que os russos começaram a bombardear Przebysl com nova artilharia de grosso calibre.

—

LONDRES 21 — De Petrograd informam que o maximo das forças que os allemães possuem na Prussia attinge ao effectivo de cinco corpos.

A bátalha entre os rios Niemen e Vistula está indecisa.

O thermometro nestas regiões baixa consideravelmente com rapidez.

Os allemães esperam pela congelação para forçarem a linha russa que passa pelo rio Niemen.

O estado-maior russo esperava uma offensiva dos allemães na Prussia.

Segundo os criticos, o movimento tentado pelo flanco dos tedescos contra Varsovia, é difficil.

A retirada russa de Bukovina foi feita sem combate e a mesma impunha-se, devido o desgelo estar determinando inundações, o que tornaria as posições russas perigosas.

—

PARIS, 21 — O ministerio dos estrangeiros publicou em francez e em hespanhol uma brochura em que estão reproduzidos trechos dos livros allemães publicados nos ultimos annos, em que se preconiza a absorpção economica e militar pela Allemanha das republicas sul-americanas.

—

LONDRES, 21 (Official) — As esquadras ingleza e franceza bombardearam hontem os fortes dos Dardanellos.

Os effeitos desse ataque foram consideraveis.

Hoje, com a cooperação de varios aeroplanos e hydroplanos, os navios inglezes e francezes bombardearam de novo os fortes turcos.

—

DIRECTO DA EUROPA
(PELO SUBMARINO FRANCCEZ)

—

PARIS, 21 — No secto de Yprés travaram-se combates de infantaria com perdas de parte dos allemães de algumas centenas de homens, sendo as nossas perdas pouco elevadas.

— Em Champagne mantivemos todo o terreno ganho, fracassando dois contra ataques inimigos.

— Nos Vosges repellimos tres ataques e contra ataques, continuando ainda o combate.

— A frota anglo-franceza bombardeou efficazmente os fortes dos Dardanellos

Reminiscencias de 1870

Guerra franco-prussiana

Anno XLVI — Numero 281 — Domingo, 11 de dezembro.

Da "Correspondencia da Europa":

"O general Manteuffel marcha pelo norte apoiando a sua ala esquerda na fortaleza de Laon, e girando nesse lado de modo que faça uma curva ao longo da fronteira da Belgica, levando diante de si todos os corpos francezes entre o Escault e Pas de Calais.

O principe Frederico Carlos marcha directamente para o sul, tendo por ponto central Troyes e parece querer proteger o exercito do general von der Tann, que acaba de evacuar Orleans, e as columnas do exercito do general Werder cujas testas já passaram para diante de Dijon, emquanto parte das suas forças contem respeito o exercito francez de éste, e cobre Belfort e Besançon.

Sendo esta marcha coroada de bom exito permittia aos allemães reunirem no centro da França um novo exercito de 200 mil homens, que opporiam uma barreira insupperavel a todas as tentativas que pudessem ser feitas na direcção do meio dia, para soccorrer Paris; ficaria sendo verdadeiramente formidavel o bloquei dos Paris, por dois circulos de inimigos".

O "Cornwall" passou hontem por este porto comboiando o "Alcantara"

Esteve hontem á tarde de passagem por este porto o cruzador da marinha de guerra ingleza "Cornwall", que sahiu pelas 18 horas, acompanhando o paquete da Malla Real, "Alcantara", que se destina para a Europa.

A referida bellonave que tomou parte na batalha naval das Falklands, onde a divisão britannica do almirante Studel alcançou sobre a esquadrilha allemã de von Spee completa victoria, desloca 9.950 toneladas e está armado com 14 canhões de 150 millimetros, e 8 de 76 millimetros.

A tragem das machinas, com força de 25 mil cavallos, approximadamente, faz-se por tres chaminés, sendo a velocidade de cerca de 22 nós por hora.

O "Cornwall", segundo telegrammas ultimamente publicados, tem permanecido no sul do Atlantico, devendo comboiar, agora, o "Alcantara" até Liverpool, protegendo-o contra qualquer investida do inimigo nesta hora occupado em organisar o fallado bloqueio dos mares inglezes.

ULTIMA HORA NA 3a. PAGINA

Conforme reconhecimento feito por nossos hydroplanos, acha-se destruido o forte de Kumkale.

—

COMMUNICADOS OFFICIAES

Telegramma da Legação Allemã em Petropolis. Expedido a 20 de fevereiro, 19.30 h., recebido ás 21.9 h. — Official via Washington: — Quartel general allemão, 19 de fevereiro: — "Na estrada Arras-Lille os francezes foram deslocados da secção de trincheiras que havia cahido em seu poder no dia 16 do corrente. Na Champagne fortes contingentes francezes reassumiram ataques, fracassando, porem, completamente, sob o fogo das nossas tropas. Estas, fazendo contra ataques, conseguiram reconquistar a maior parte do pequeno trecho das trincheiras tomadas pelos francezes no dia 16 do corrente. Nos ataques infructiferos perto de Bourville e Vauquois os francezes deixaram em nosso poder cinco officiaes e 478 soldados não feridos. A leste de Verdun, perto de Combres, os francezes, depois de um successo passageiro, foram repellidos com grandes perdas. Nos Vosges as nossas tropas tomaram por assalto a altura 600 ao sul de Lusse.

A leste, hontem, tomámos Tauroggen. As acções allemãs contra forças russas em retirada, travadas ao noroeste de Grodno e norte de Suchowolja estão prestes a se decidirem. Acção noroeste Kowno continua ainda. Desalojamos os russos de varias aldeias ao sul de Myszyniecz. Na Polonia, ao norte do Vistula, em ambos os lados do Wkra, a leste de Racionz, estão desenvolvendo varias acções de menor importancia. — (assig.) — PAULI."

A violação da neutralidade belga e luxemburgueza pela Allemanha

I — A neutralidade da Belgica e do Luxemburgo — O que vem a ser neutralidade perpetua.

ANDRE' WEISS

(Traducção especial do "Diario")

— Quando rebenta a guerra entre dois ou mais paizes, as potencias extranhas ao conflicto são ordinariamente paizes da propria attitude a observar no curso das hostilidades.

Segundo as suggestões de seu interesse, ellas se declaram então em favor de um dos belligerantes ou se decidem a observar a "neutralidade", promettendo dahi não emprestar apoio, directo ou indirecto, aos exercitos que vão tomar parte na campanha.

Entretanto nem sempre essa abstenção é voluntaria: por vezes é imposta pelos tratados internacionaes, que obrigam a tal Estado, salvo um caso de aggressão, não participar de qualquer movimento bellico, e não entreter com os seus visinhos senão relações exclusivamente pacificas: é isto que se chama a neutralidade perpetua ou permanente.

Esta neutralidade, desconhecida na antiguidade, teve sempre um caracter contractual; por isso mesmo que ella implica uma restricção á soberania do Estado que acceita ou que soffre, não pode resultar senão de um tratado.

Ás vezes ella é sollicitada por um Estado fraco, que, conhecendo a impossibilidade em que se acha de defender sua independencia com os proprios recursos, renuncia ao direito de fazer guerra, e se colloca sob a salvaguarda das potencias armadas, que por sua vez se tornam interessadas na manutenção de sua existencia.

O Estado neutro abdica de todo engrandecimento territorial e de qualquer ambição politica, a troco de sua segurança.

Outras vezes, porem, a neutralidade é uma servidão, a cargo de um Estado que em vista de sua situação geographica serve de barreira entre as nações visinhas.

Neste caso, ella tem por objecto principal assegurar ao mundo os beneficios da paz, prevendo, por um obstaculo juridico, choques e competições entre os Estados que tentarem enfeudar á sua politica ou á sua acção militar a nação mais fraca.

O reino da Belgica e o Grão Ducado de Luxemburgo são Estados neutros.

A NEUTRALIDADE DA BELGICA — A neutralidade belga data dos acontecimentos de 1830: ella foi o corollario e a condição de sua independencia.

Em 1815, os Prussianos alliados preoccupavam-se especialmente contra os sonhos de ambição que emprestavam á França vencida. O Congresso de Vienna declarava "territorios vacantes" as antigas provincias belgas que faziam parte do Imperio francez; e como essas provincias não pertencessem a paiz nenhum, o Congresso entendeu poder reunil-as á Hollanda, formando assim um novo reino, o reino dos Paizes Baixos, que lhe parecia ser bastante forte para resistir tropas francezas.

Começada assim a obra de defeza, os alliados completaram-na, designando a 15 de Novembro de 1818, com os Paizes Baixos, a convenção, chamada "das fortalezas", pela qual um certo numero de fortificações dos Paizes Baixos deveria receber guarnições inglezas e prussianas, desde que o "casus federis" fosse declarado contra a França; era em definitivo voltar a systema inaugurado pelo "tratado de barreira" de 1715 que já reconhecia á Hollanda o direito de occupar militarmente algumas cidades fronteiras pertencentes á Belgica, então submettida ao dominio da Austria, ao abrigo de uma invasão franceza.

Todas essas precauções se esboroaram com a revolução de 1830. A proclamação da independencia da Belgica veiu demonstrar a fragilidade da barreira elevada pelo Congresso de Vienna. Em vão o rei dos Paizes Baixos appellou para a Europa no sentido de restabelecer a integridade do seu dominio.

Uma conferencia das cinco grandes potencias (Austria, França, Grã-Bretanha, Prussia e Russia), reunida em Londres, a 4 de Novembro de 1830, que absteve de ir contra a força dos acontecimentos e contra o sentimento popular, interveiu no facto consummado.

Desde o dia 20 de Dezembro a conferencia declarava dissolvido o reino dos Paizes Baixos, e autorisava o governo provisorio de Bruxellas a enviar delegados a Londres. O protocollo do mesmo dia ajuntava que "a conferencia ia discutir e concertar novas bases conciliatorias para combinar a independencia futura da Belgica com os interesses á segurança das outras potencias e com o equilibrio europeu".

A conciliação annunciada, que deveria garantir successivamente a independencia da Belgica, a segurança dos demais paizes e a manutenção do equilibrio europeu, deu em resultado a "proclamação da neutralidade perfeita" do novo Estado.

Renunciando a fazer da Belgica, reunidas aos Paizes Baixos, um só reino, bastante forte para se defender a si mesmo, a conferencia recorreu ao processo que já servira a Europa em 1815, para subtrahir a Suissa da influencia dos visinhos e para fechar aos conquistadores, de futuro, as estradas que a cortam.

O protocollo de 20 de Janeiro de 1831, fixando as bases da separação da Belgica e da Hollanda, era concebido nos termos seguintes, no seu artigo 5: — "A Belgica formará um Estado perpetuamente neutro. As cinco potencias garantem-lhe esta neutralidade perpetua, assim como a inviolabilidade do seu territorio".

O protocollo foi mais tarde confirmado, primeiro pelo tratado de 26 de Junho de 1831, conhecido sob a designação de tratado dos 18 artigos, a que o novo reino da Belgica adheriu um mez depois (15 de Novembro de 1831), e cujo artigo 9.° affirma, uma vez mais, sua neutralidade perpetua.

Uma clausula addicional (em 25.° artigo) assegura á Belgica a garantia da côrte de Austria, França, Grã-Bretanha, Prussia e Russia.

Todas essas promessas foram renovadas, desenvolvidas e precisadas pelos tratados de 19 de Abril de 1829.

(Continu'a).

CORDÕES PARA PUNHOS DE REDE — Vendem, em qualquer quantidade.

— ANTONIO VICENTE & C.ª —

TIMBAUBA

Scenas & Telas

RATHE' — Acha-se na tela do Pathé, entre outras fitas de pequena importancia, o drama policial "O collar de opalas", no qual Nick Winter se transforma em criada e depois em artista de theatro para a descoberta do truc de um collar verdadeiro por outro falso.

A enchente foi hontem collossal.

—

HELVETICA. — Com os mesmos numeros de ante-hontem, apanhou o Helvetica uma casa alem da lotação.

Del Mare e Beneck cantaram trechos do "Rigoletto" com mais segurança e firmeza do que na vespera, tendo recebido frenesicos applausos.

— Não virá mais ao Recife a companhia do Brandão, como era esperada.

— Por toda esta semana, haverá no palco do Helvetica um "match" de "box" entre Kennedy e um allemão ou melhor, entre um representante da Inglaterra e outro da Prussia.

VIDA ESCOLAR

Até o dia 25 do corrente, estão abertas na secretaria da Faculdade de Direito as inscripções para os exames de 2.ª epocha.

Serão admittidos aos actos: os alumnos não matriculados; os matriculados que perderam o anno por mais de 30 faltas ao curso; os que não fizeram, na 1.ª epocha, exame do anno ou de algumas cadeiras, e os reprovados da primeira epocha, apenas em uma das materias do curso.

—

No dia 28 do corrente a Escola Polytechnica de Pernambuco encerrará as inscripções para os exames de admissão e diversos annos do curso.

—

Encerram-se no dia 25 deste mez as inscripções para os cursos de admissão e diversos annos do curso da Escola de Odontologia deste Estado.

ILEGÍVEL

EXPEDIENTE

DIARIO DE PERNAMBUCO

(FUNDADO EM 1825)

Director: — CARLOS LYRA FILHO

Composto em machinas "LINOTYPE" da "LINOTYPE MERGENTHALER C°" A maior officina do norte do Brazil

DUAS EDIÇÕES DIARIAS

Edição da tarde ás 14 ½ horas

REDACÇÃO E ADMINISTRAÇÃO — Praça da Independencia, 2 e 4; OFFICINAS — Rua Duque de Caxias, 42. Telephone n.° 76. End. telegraphico "DIARIO" — Recife.

ASSIGNATURAS PARA TODO O BRAZIL

EDIÇÃO DA MANHÃ

Anno	28$000
Semestre	14$000

EDIÇÃO DA TARDE

Anno	22$000
Semestre	11$000

Os annuncios e publicações insertos simultaneamente nas duas edições, terão, na edição da tarde, o abatimento de 50%.

Não se devolvem autographos

VENDA AVULSA

Numero do dia, 100 rs; atrazado do anno corrente, 200 rs; de annos anteriores, 500 rs. por anno.

As reclamações deverão ser feitas por escripto, em nota assignada, contendo o endereço exacto do reclamante, e dirigidas ao snr. J. Tavares — Escriptorio commercial do "Diario".

Prevenimos aos interessados que somente serão validas as contas desta empreza devidamente timbradas e rubricadas pelo snr. J. Tavares.

Avisamos tambem que é nosso unico cobrador nesta capital o snr. Manoel de Castro Fonseca.

E' nosso unico e exclusivo correspondente commercial no Rio de Janeiro, o snr. Francisco de Lima Valente, com escriptorio á rua de Rosario n. 78, 1.° andar.

Rogamos muito encarecidamente aos nossos assignantes o obsequio de nos scientificar, sem demora, de toda e qualquer irregularidade na distribuição e entrega da folha.

Aos nossos assignantes que desejarem continuar a receber o "Diario", prevenimos que deverão mandar saldar suas contas até o dia 31 do corrente.

INFORMAÇÕES

Diversões — Hoje

Polytheama — Soirée: 1. a IV. "A Mariquita".

Helvetica — Soirée: "Films" e variedades.

Pathé — Matinée e soirée. I. "Novos sports auto polo"; II a IV. "O collar de perolas"; V. "A mais novinha".

Victoria — Matinée e soirée. I. "O segredo do Estado"; II a IV. "Os trinta milhões do chadinolo".

Missas funebres — Hoje

A' 8 horas, na matriz da Bôa Vista, por alma do dr. Simplicio Cadbo de Rezende.

A' 7 horas, na matriz de S. José, por alma de Manoel Ignacio Vieira.

Leilões — Hoje

Do agente Fragoso, ao meio dia, á rua da Penha n.° 10.

Do agente Peregrino, ao meio dia, á rua Quinze de Novembro n.° 2.

Vapores esperados — Hoje

"Tijuca" do sul.

"Jacuby" do sul.

Avisos:

A "Brazilian Street Railway Company Limited" avisa que os trens da linha Principal, correrão tanto na ida como na volta, defronte do ponto terminal dos bonds de Capunga, ficando supprimida a parada denominada São José do Manguinho.

— A "Brazilian Street Railway Company Limited" avisa que somente no escriptorio geral do trafego á rua de Santo Amaro se póde alugar trens especiaes, wagon de carga, vender barro e fazer quaesquer outros contractos.

— A "Pernambuco Tramways" avisa que o preço do gaz durante os mezes de Janeiro, Fevereiro e Março será de 290 reis por metro cubico consumido.

Audiencias:

As audiencias ordinarias do dr. Sergio Loreto, juiz seccional, terão logar nas quintas feiras, na séde do fôro federal, á rua Barão da Victoria n.° 25, 1.° andar.

O dr. juiz municipal da 2.ª vara dará suas audiencias, civel e commercial, no sabbado, no logar e hora do costume.

Convites e chamadas:

Braz Silva & Cia. convidam os srs. possuidores de debentures a irem receber o "coupon" relativo ao semestre findo, nos escriptorio á Avenida Martins de Barros n.° 65.

— A "Companhia Industrial Pernambucana" convida os possuidores de debentures da 1.ª serie a irem receber no seu escriptorio o "coupon" n.° 44, de 10 horas ás 13 horas, no caes do Apollo n.° 47, 1.° andar.

A Capitania do Porto, está chamando o marinheiro nacional asylado, Dorio Alves de Castro para comparecer na secretaria a objecto de serviço.

Editaes:

— Da secretaria do "Gymnasio Pernambucano", pondo em concurso a cadeira de Portugueza daquelle Instituto, começando a correr do dia 26 do mez passado o prazo legal de dois mezes para a inscripção dos candidatos.

— Da directoria da contabilidade do municipio do Recife convidando os contribuintes dos impostos de limpeza publica, biqueira, solo baixo, fóra do perfilamento, casa com aguas pluviaes não canalisadas devidamente, porta aberta, afericão, letreiro, empa, nada, motor e trilhos cruzando as ruas, relativamente á freguezia de Santo Antonio", 1.° semestre do corrente exercicio, para pagarem dentro do praso de trinta dias, a contar do dia 2 do corrente.

Findo o referido praso, serão ditos impostos cobrados com a multa de 10 %, nos quinze dias seguintes e depois com a de 20 %.

O incendio da movelaria Dé Carli

Hoje, pelas 13 horas, continuarão os trabalhos de vistoria a que procedem os respectivos peritos no estabelecimento sinistrado, da firma Dé Carli & C.

Alem do dr. chefe de policia, assistiram a esta formalidade os representantes da firma e seus advogados.

E' bem possivel que somente na proxima quarta feira estejam terminadas as pesquizas dos peritos.

LIVROS E FOLHETOS

DICCIONARIO CHOROGRAPHICO DO ESTADO DA PARAHYBA

Coriolano de Medeiros. — Imprensa Official. — Parahyba 1914.

—

Felizmente a literatice piégas não absorve todos os escriptores e ha sempre em cada Estado quem se dedique ao estudo da historia, retirando da poeira muitos alfarrábios preciosos, se não edificando, ao menos alicerçando verdadeiros monumentos.

Na propria Parahyba, — se bem que de pouco tempo para cá, porque só depois da revolução republicana de 1817 e em consequencia desta a comarca se desmembrou de Pernambuco para constituir provincia independente — os estudos historicos não teem sido descurados. As "Notas sobre a Parahyba", de Irineu Joffily, — simples, leves, verdadeiras impressões de viajante observador — são ainda hoje o manancial a que se abeiram todos os que pretendem escrever, sobretudo acerca das curiosidades descriptas pelo notavel historiographo.

Maximiano Lopes Machado embora mais cheio de preoccupações pela historia de Pernambuco de que é prova a collecção da "Revista do Instituto Archeologico", deixou tambem estudos valiosos sobre seu estado natal.

João de Lyra Tavares, Irineu Pinto, Manoel Tavares Cavalcanti, Carneiro Monteiro, Ascendino Carneiro da Cunha, Celso Mariz, — uns mais do que outros — são agora os que se estão interessando verdadeiramente pela construcção historica da patria que conta o arderoso José Peregrino como o maior de seus bravos.

Coriolano Medeiros, a quem conhecemos atravez da imprensa ignorando os seus estudos historicos, acaba de entrar para esse gremio, garantido por credencial que lhe dá direitos á primazia entre seus pares.

A organisação de um diccionario chorographico não é trabalho apenas para um lustro ou uma decada, Sebastião Galvão iniciou suas pesquizas para o "Diccionario Geographico Pernambucano" no tempo da monarchia, já está caminhando para o outomno e ainda falta publicar o terceiro volume. Occorrem sempre alterações, notas constantes a augmentar, informações de ultima hora, de sorte que o trabalho não pode ser completo, definitivo.

Coriolano reduziu o seu diccionario a 112 paginas. Nelle estão incluidas todas as localidades da Parahyba com a derivação do nome, se é indigena, limites, area, população, aspecto physico, salubridade e clima, fauna e flora, commercio e industria, hydrographia, religião, mineralogia, orographia, divisão, rendas publicas, vias de communicação, curiosidades e historia.

Somente por isso, vê-se o que de paciencia e trabalho não custou o precioso livro, que fica sendo a fonte mais facil de qualquer informação a quem desejar noticias sobre a Parahyba.

E' certo que ao iniciar seu trabalho, Coriolano ha de ter previsto difficuldades de futuro para a publicação, motivo por que lhe não deu a elasticidade que era de esperar e surgirá depois: a parte historica, especialmente do Estado, está muito resumida, e a geographica não pode ser comprehendida sem um atlas, — falhas que serão suppridas, com a inclusão tambem de photographias.

Atravez do pesquizador, quem é o Diccionario Chorographico, descobre o estetista fino:

"Sabido do dominio portuguez, ainda hoje o parahybano conserva reminiscencias da sociedade dos tempos coloniaes.

"A familia está ainda sob a vigilancia severa do pae, especialmente no interior onde elle é, dentro de sua casa, senhor absoluto da mulher e dos filhos.

"Obsequiar é um dever de todo o parahybano; chega na casa proxima, quer na capital quer no centro, uma familia, é de bom uso fazer uma visita, offerecer-lhe os prestimos, embora previamente se tenha inquirido, em segredo, da conducta moral, das condições economicas do novo visinho. Feita a visita deve ser logo retribuida, sob pena de ser tratado de grosseiro quem recebeu a gentileza. Estabelecidas as relações de amisade, segue-se a troca de presentes: bolos, fructas, doces, etc.; estreitando-se mais a intimidade, não se pode prescindir de passar um dia em casa de uma e outra familia. Havendo uma reunião, não se tolera que se esqueçam de convidar todas as pessoas amigas.

"O namoro é coisa que já vae sendo tolerado, especialmente pelas mães, mas o pedido de casamento tem certas formalidades. Raras vezes o pretendente vae; manda uma pessoa amiga ou envia uma carta. Sendo acceito, marca-se ao noivo a primeira visita para a noite que se segue e serve-se um chá no qual tomam parte os parentes e amigos dos nubentes.

"O pae da noiva fornece o enxoval e o leito de nupcias; o noivo todos os outros objectos domesticos.

"Gravida a mulher é dever do marido convidar logo os padrinhos do futuro filho, recahindo a primeira escolha sobre os avós".

—

Nesse capitulo intitulado "Usos, costumes, festas e musicas populares", Coriolano trata dos côcos e sambas, bumba-meu-boi, caboclinho, modas, etc.

Estão avultando os diccionarios chorographicos dos Estados — subsidios para um futuro diccionario chorographico brasileiro completo, sem as lacunas das tentativas de até hoje. Agora mesmo o illustre dr. José Boiteaux acaba de publicar um referente á Santa Catharina, dando-lhe por signal, a posse de todo o territorio contestado.

Prefaciando o importante "Diccionario Chorographico de Pernambuco" de Sebastião Galvão, — o melhor repertorio que possuimos apezar dos infalliveis defeitos — escreveu o dr. Cezar Augusto Marques, autor de trabalhos iguaes, referentes ao Maranhão e Espirito Santo:

—

"Que cada um dos Estados brasileiros tenha quem, com bastante coragem, patriotismo e clara intuição, que revelou, escreva em suas minucias a historia e a geographia local, e o monumento da historia nacional será erguido com maior segurança, mais valor, menores difficuldades, mais criterio, mais grandioso, mais interessante; o mesmo succedendo com a geographia de todo o territorio, porque os enganos do estudo fragmentado resultarão evidentes, a correcção facil se fará e somente assim a verdade será encontrada".

Coriolano resgatou essa divida de seu torrão natal, conforme os auguries de Cezar Marques, com patriotismo, coragem e clara intuição.

Para nós, fez mais pela Parahyba com a publicação de seu importantissimo trabalho, que essa caterva de medalhões politicos, sempre com promessas nos labios em épocas de pleito popular e cada vez mais afastados da realidade e dos interesses palpitantes do Estado que administram ou representam.

—

Accusamos o recebimento de dois folhetos, contendo documentos e estudos sobre a guerra européa.

Um delles encerra curiosos dados reativos a actos contra o direito das gentes praticados pelas tropas allemães, reproduzindo "fac-simile" de cartas, jornaes, folhetos, etc., e é intitulado "Les crimes allemands d'après des temoignages allemands" pelo sr. José Didier, professor no collegio de França.

O outro, "La violation de la neutralité Belge e luxembourgeoise par l'Allemagne", pelo sr. André Weiss, membro do Instituto, e professor de Direito Internacional na Universidade de Paris; occupa-se detalhadamente sobre os acontecimentos na Belgica e no Luxemburgo, rebatendo com proficiencia as allegações, emanadas do governo de Berlim com o fim de desculpar a violação dos dois estados neutros.

Gratos pela offerta.

MARIO MELO.

—

ANDRADE BEZERRA, "A MORATORIA GERAL". MANOEL NOGUEIRA DE SOUZA, EDITOR. RECIFE. — 1915.

O sr. Andrade Bezerra, que é um dos nossos mais infatigaveis investigadores de materia juridica, vem de publicar um proveitoso trabalho elucidativo sobre a lei n. 2862 de 15 de gosto de 1914, que estabeleceu, com uma contraproducente medida salvadora destes calamitosos tempos de crise economica, o regimem excepcional da moratoria para todas as pracas commerciaes do Paiz. O trabalho do sr. Andrade Bezerra estende-se igualmente, como era mistér, ás leis n. 2866 de 15 de Setembro e 2895 de 15 de Dezembro, que são os corolarios logicos da primeira.

"A moratoria Geral" é um conjuncto de habeis commentarios que bem esclarecem e coordenam varios pontos obscuros e contradictorios das leis mencionadas. E' de notar além disto, como realce á utilidade deste novo jurista pernambucano, o facto de ainda se não ter escripto entre nós um só trabalho connexo sobre as leis da moratoria que estabeleceram uma confusa uma excepcional solução de continuidade nos principios reguladores do nosso direito privado.

O seu interesse, a sua utilidade, a sua razão de ser, enfim, são pois de absoluta actualidade.

O proprio autor perfilha a idea dos jurisconsultos estrangeiros que se manifestam, unanimes, pelo desapparecimento do instituto da moratoria dos varios codigos onde elle, tal uma excrescencia juridica, ainda agora permanece.

Abstrahindo-se mesmo dessa permanencia nos codigos, porque já não existe entre nós, pelo decreto 859 de 16 de Agosto de 1902 e pela vigente Lei de Fallencias n. 2024 de 17 de Dezembro de 1908, a moratoria, analysada sob o ponto de vista do momento excepcional que a restabeleceu, é definida, pelo mesmo autor que considera esses commentarios, simplesmente esclarecedores dos artigos obscuros das leis em questão "uma these de direito civil" capaz de habilital-o á livre docencia de uma cadeira da Faculdade do Recife, como "medida revolucionaria, passageira, que deroga a lei dos contractos, que abala profundamente o credito e que não corresponde ao reclamado afim de utilidade social".

Appenso ao volume, o sr. Andrade Bezerra juntou integralmente, o decreto e leis da moratoria, alem das "Alterações da lei do sêllo federal". Esta ultima transcripção, com dois judiciosos commentarios á lei da receita geral da Republica n. 2919 de 31 de Dezembro proximo passado e modificadora do decreto 3564 de 22 de Janeiro de 1900, que aprovou o regulamento para a cobrança do sêllo federal, dá um novo aspecto de utilidade ao trabalho do joven e operoso advogado pernambucano.

J. C.

GUARANESIA Uma preparação pharmaceutica excellente como anti-acido e usada com melhor resultado do que a Magnesia fluida em todas as perturbações do estomago e intestinos.

Rs. 2,500, o frasco, nas Pharmacias e Drogarias.

(2429)

NO LAR

Passa hoje a data natalicia da exma. sra. d. Regina da Rocha Cavalcanti Lyra, esposa do nosso presado amigo dr. José da Rocha Cavalcanti Filho e irmã do dr. Carlos Lyra, director desta folha.

A' distincta anniversariante e ao seu digno esposo apresentamos os nossos cumprimentos.

—

O sr. Olympio Galvão e sua exma. esposa deixam de realizar a sarata litteromusical que projectavam levar a effeito hoje, 13.° anniversario do seu consorcio, por não terem ficado concluidos os concertos da casa de sua residencia, á rua da Palma, n.° 74, 1.° andar.

Darão todavia, recepção intima, á rua Vidal de Negreiros, n. 33, onde previsoriamente residem.

—

Fazem annos hoje:

a professora Ernesta Miranda;

a senhorita Omilda Pedrosa Brederodes, filha do sr. Affonso Brederodes, auxiliar da "Papelaria Brazil".

—

Perante selecta assistencia, realisou-se ante-hontem em Caxangá, o consorcio do sr. dr. Paulo Correia de Araujo com a exma. sr. d. Maria Luiza Lacerda de Almeida, filha do sr. dr. Luis Cavalcanti Lacerda de Almeida e sua exma. esposa, a sra. d. Elisa Lacerda de Almeida.

Por parte do noivo foram padrinhos, no acto civil, o sr. dr. Belmiro Correia de Araujo e sua senhora, e da noiva o capitão João Correia de Araujo e d. Maria Amelia Correia de Araujo; no religioso, do noivo, o dr. Luis Correia de Araujo e d. Rita de Camia Correia de Araujo e da noiva o conde e condessa Correia de Araujo.

O digno casal seguiu hontem para Floresta dos Leões.

ESPANCAMENTO

No Pombal, districto policial de Santo Amaro, reside o individuo João de Almeida, casado com a senhora Eutalia de Almeida.

Sempre em desarmonia com sua esposa, Almeida vinha de ha muito ameaçando-a de espancamento.

Hontem, sem que se soubesse o motivo por que, o irrascivel marido entrou a discutir violentamente com a consorte.

Esta, por sua vez, respondeu ás invectivas, o que veio a exasperar o animo de João.

Enfurecendo-se mais e mais, elle manuseou de um cacête, e espancou-a com tal violencia que a deixou em estado grave.

Uma vez perpetrado o crime, o delinquente se evadiu.

A victima procurou o subdelegado local e apresentou queixa historiando o occorrido.

Suas declarações foram tomadas por termo, iniciando-se assim as providencias relativas ao caso.

Hoje serão ouvidas varias testemunhas.

QUEDA

Pela madrugada de hontem, em casa do dr. João Bastos de Mello, á rua Imperial n.° 134, um seu filhinho, cahindo do leito em que dormia, teve fracturado o braço esquerdo.

Levada ao posto da Assistencia Publica, alli foi a creança medicada, voltando em seguida á sua residencia.

VIDA MILITAR

Segurança nocturna

Detalhe do serviço para a noite de hoje:

De vigilia, o sr. guarda mór.

De ronda, os srs. 1.°, 2.°, 3.° e 4.° agentes.

De ponto, os guardas numeros 1 a 25 e reservas numeros 1 a 6.

De promptidão, os guardas numeros 12 a 18.

ATRAVÉZ DO ESPAÇO

O RELAMPAGO

A escassez de informações, ou porque pareça de menos importancia, ou porque as experiencias feitas deixam ainda muita incerteza sobre o assumpto, deveria fazer-me dar aqui um salto sem resolver a ultima solicitação, isto é, a exposição desse phenomeno electro-atmospherico que cada dia presenciamos com maior ou menor intensidade. A missão, porem, de ensinar, remove todos os escolhos e mostra um horizonte amplo para um estudo, senão aprofundado, ao menos que possa tornar mais claro o objecto que buscamos conhecer.

O relampago é uma luz deslumbrante lançada pela faisca que se desprende das nuvens carregadas de electricidade. E' produzida pela ruptura do equilibrio electrico das nuvens e a combinação instantanea de suas electricidades contrarias. Suponha-se uma novem carregada positivamente e outra negativamente deante uma da outra. Attraem-se e, forçosamente, o resultado será a descarga. Por isso, sobretudo nos paizes montanhosos, pode-se facilmente medir, como se tem feito, o comprimento do relampago. Ha relampagos de leguas, o que faz crêr na grande tensão electrica das nuvens, dizem Euler e Fresnel. Verificam-se diversas circumstancias que facilitam as descargas electro-atmosphericas a grandes distancias, taes como: a rarefacção do ar nas altas regiões, que permitte a faisca partir de muito longe; o ar humido, que, segundo Brock, é sensivelmente conductor e não oppõe grande obstaculo á reunião dos fluidos; a existencia, entre as nuvens carregadas, de fragmentos de nuvens ou pequenas gôttas disseminadas formando como que um leve nevoeiro, cujas particulas desempenham o papel dos grãos de limalha nos quadros magicos sobre os quaes se obtem traços luminosos de uma grande distancia.

Diz Bertholon que certas nuvens podem dar muitas descargas por causa da sua imperfeita conductibilidade, o que faz com que cada relampago a descarregue parcialmente; essas nuvens crescem depois e tomam novas partes que trazem electricidade. Quando ellas deixam de se regenerar, os relampagos vão pouco a pouco cessando, até se extinguirem.

Uma parte da energia electro-nubilar pode ser tirada pela chuva forte das tempestades e dahi a sua recrudescencia notada em cada relampago. A' noite as gôttas pluviaes podem até parecer luminosas chegando á terra.

Arago, Dove e Huyghens consideram duas grande especies de relampagos: os que são seguidos de trovão e os que não são; entre os primeiros, classificam os discontinuos onde zig-zags e os mal definidos; entre os segundos destacam os de calor e os globulares.

Esta classificação não parece razoavel por falta de argumentos que a justifiquem, portanto é mais conveniente adoptar com Roemer e Fizeau a distribuição em: determinados, indeterminados e globos fulminares.

Quando a passagem do fluido electrico atravez das camadas aereas encontra resistencia na compressão desses camadas pela passagem de uma descarga anterior a faisca desvia-se da linha recta para tomar a direcção onde encontra menor obstaculo, e então é que tem a fórma zig-zag, movendo-se com excessiva destreza como um traço igneo, com seus contornos perfeitamente definidos em tudo semelhante ás faiscas das machinas electricas.

Existe divergencia de opiniões entre: si o que fórma o zig-zag do relampago é a luz ou o proprio fluido emanado na descarga.

Ora, sabe-se que a atmosphera é composta de gazes diversos e a luz atravessa todos os gazes, a maior parte dos liquidos e muitos solidos; que a luz, causa da visibilidade, é um movimento de vibração excitado, nessa massa extremamente subtil e elastica que chamamos ether atmospherico, pelos corpos visiveis e que propagado em todas as direcções, modifica-se conforme a natureza da resistencia que experimenta.

Essa resistencia muda a côr da luz porém não a sua direcção, excepto em casos particulares, que serão previamente explanados. Logo o zig-zag é do fluido electrico ou raio que encontra camadas mal conductoras e não da luz que é emittida de todos os contornos do seu giro. Assim é que essa luz, segundo Durgnel, é geralmente branca nas regiões baixas da atmosphera, nas altas porem, em que o ar é mais rarefacto toma um avermelhado ou violaceo, qual em caso identico produz a faisca da machina electrica no vacuo. Póde ser ainda esbranquiçada onde exista o oxigenio, esverdeada encontrando o vapor de mercurio ou de acido carbonico, roxeada no hydrogenio.

Relampagos abrangendo todo horizonte, sem apresentar contorno algum, são, os verdadeiramente indeterminados. Seu brilho é semelhante ao de uma subita explosão de materias inflammaveis. São os mais frequentes. Sua origem é attribuida a descargas ou movimentos bruscos no seio das nuvens mal conductoras. De um clarão comparado aos que se produzem numa lamina de vidro humida com a qual se deseja descarregar machina electrica.

Aos relampagos desta classe que se desenvolvem á distancia e cuja vista nos é interceptada por essa nuvem que pareceu illuminada indefinidamente, chamamos "reflectidos", da mesma fórma que aos ordinariamente conhecidos pela denominação de relampagos de calor.

Este vêem-se depois dos dias quentes e são devidos a tempestades longinquas cujo barulho não nos chega, ao passo que são reflectidas pela athmosphera, observaram Seneca e Kaentz.

Lazeran de Fesc pretendeu classificar esses relampagos como silenciosos, porem sua opinião foi debatida, embora o proprio Deluc, o joven, cite relampagos vistos ao "zenith", numa trovoada sem ruido.

Hoje são unanimes todos os meteorologistas em affirmar, baseados na experiencia de Griwold, que não existe relampago sem trovão, pois este sabio encontrou-se um dia no Estado de Illinois, na America do Norte, deante de uma tromba marinha, 100 metros apenas longe de si a qual recebia de uma nuvem relampagos fortissimos, sem o menor barulho; e isto levou-o a admittir que o turbilhão de ar, envolvendo a tromba, destruiu as ondas sonoras.

O estampido de um canhão póde ser ouvido até a 30 leguas de distancia, emquanto o trovão chega apenas a 5 ou 6, porque muitas causas lhe obstam a propagação, como veremos quando tratarmos do trovão.

Difficil não será calcular a distancia em que relampaguou desde que se saiba: 1.°, que a luz ordinaria percorre 302.000 kilometros por segundo e que a electrica percorre 310.000 kilometros; 2.°, que a lum do relampago tem a mesma energia ou muito superior, da nossa luz electrica ordinaria; 3.°, que o andamento do som no ar é de 340 metros por segundo, ao passo que na agua é de 1.435 metros por segundo. Basta multiplicar o numero de segundos decorridos desde o rutilar do relampago até ao reboar do trovão, por 340.

A duração do relampago não chega á millesima parte de um segundo, conforme verificou Whatstone por meio de uma roda feita girar com a maxima velocidade até seus raios tornarem-se invisiveis, aclarando-os com a luz do relampago, pois a duração desse é tão diminuta que embora toda rotação possivel, a roda pareceu completamente immovel, isto é, o seu movimento não foi sensivel deante da duração do meteoro. Apezar de tudo a atmosphera pode reflectir o brilho até 60 leguas, o que vem corroborar a nossa denominação de relampagos reflectidos, e o que se prova com algumas grammas de polvora queimadas ao ar livre, para signaes, emquanto a curvatura da terra não os deixaria perceber. Dahi os relampagos chamados silenciosos, que na opinião de Verbuist não existem, da mesma forma que não existe trovão sem relampago, e aquelles que tal parecem é por causa da enorme distancia e cujo som não chega a ferir os nossos ouvidos.

Em tempo de trovoada, depois da fulguração de um relampago, vê-se perto do solo globos luminosos que se movem lentamente parecendo querer evitar os objectos para um lado e para outro, rebentando em seguida com fragor e lançando traços luminosos e despedaçando com violencia o que se acha proximo, qual a explosão de uma mina. Seu brilho é comparado ao do ferro em braza, ou ao da lua; seu diametro é de 2 a 10 centimetros. Parecem não ter preferencia aos bons conductores. Seneca chamava a isto: "raio globular", "trovão de bola" ou "globo fulminar", sendo depois estudado por Babinet, Galloway e Arago, foi classificado como uma especie de relampago determinado. Estes globos occasionam os accidentes mais desastrosos quando, sobretudo, se reunem dois ou mais. Nem sempre, porem, explodem, mas ao se desfazerem deixam perceber um ruido surdo qual o de um canhão á grande distancia. Poisando nos fios de electricidade ou telephonicos sua energia escoa-se por elles e o meteoro deixa de apparecer. Pelas conclusões de Lendell que encontrou o assumpto muito mal exposto, pode-se admittir que os globos fulminares são um producto do raio e não o raio mesmo, pois sempre succedem a uma descarga electro-atmospherica. O que é, comtudo, certo, é que elles são formados de uma materia ponderavel muito carregada de electricidade, e que não devem tambem ser confundidos com os aerolitos, nem com os bolidos.

Si desejamos avaliar o preço de um relampago, tendo de tensão 50 milhões de Volts, 1.000 Ampéres de força electrica, na millesima parte de um segundo na razão de $060 a hora, por kilo Watt teriamos somente a importancia de $800, o que é, assim, pouco.

DALGE.

(Da Universidade de Roma).

Grande liquidação de formas e chapéos para senhoras com 50 % de abatimento

O "Paris Chic" avisa ás suas gentis freguezas que por todo o mez de Fevereiro resolveu liquidar as formas de setim velludo e palha, assim como os chapéos para senhoras pela metade do custo.

Occasião unica!

Uma visita ao "Paris Chic", 22 rua da Imperatriz Telephone 880.

(2465)

SUMMARIO DA IMPRENSA

Accusamos o recebimento dos numeros 8, 9 e 10 da Correspondencia Continental, publicação em Berlim e relativa a factos da guerra européa.

O "Diario" na Parahyba

(*Do nosso correspondente especial*)

Parahyba, 21 de Fevereiro de 1915.

ADIAMENTO DA SESSÃO DA ASSEMBLEA. — ENFERMOS. — TIROS E FERIMENTOS EM SERRINHA. — PROFESSORES LICENCIADOS. — UMA CARTA DO DR. JOSE' VIEIRA.

A Assembléa Legislativa do Estado devia reunir-se no proximo e futuro mez, porem as condições financeiras da Parahyba levaram o exmo. sr. presidente do Estado a adiar a sessão para o primeiro de Setembro.

⁂

O coronel Manoel Deodato de Almeida Monteiro, muito conhecido e estimado na sociedade parahybana em um passeio por uma chacara, feriu-se num pé não ligando importancia ao caso. Antehontem sentiu-se mal e uma junta medica declarou que se tratava de um caso gravissimo de infecção, opinando os facultativos que o mal progredia e a amputação da perna era o unico remedio que podia salvar o enfermo.

A operação foi realisada hontem pela manhã, sendo o estado do enfermo relativamente satisfactorio.

⁂

Um telegramma de Serrinha, povoação nos limites deste com o Estado de Pernambuco, relata que na tarde de 19 do corrente houve alli cerrado tiroteio, sahindo gravemente feridos os populares José Piu e Nazario de tal. Varias casas ficaram crivadas de balas. O telegramma apenas indica que o principal autor do attentado fôra um sr. Eduardo Guedes, não fornecendo outros pormenores.

⁂

Não obstante os dizeres da folha official, nestes ultimos dias, foram concedidas licenças a quatro professores publicos do Estado.

⁂

A proposito da moderação de linguagem aconselhada aos jornaes partidarios desta capital, o dr. José Vieira, reputado jornalista e litterato, publicou hontem na "A União" uma carta extranhando os ataques e arruaças ultimamente dirigidos contra o dr. José Rodrigues de Carvalho, pelo "O Norte".

⁂

A APURAÇÃO DAS ELEIÇÕES DE 30 DE JANEIRO.

PARAHYBA, 21. — O dr. Seraphico da Nobrega, actualmente no sertão, communicou para esta capital que varios presidentes de concelhos municipaes, amigos de monsenhor Walfredo Leal, receberam telegrammas falsos em nome do juiz seccional, dizendo que a apuração das eleições havia sido adiada do dia 2 para 18 de março.

Aqui affirmam ser um expediente dos adversarios, visando prejudicar os candidatos walfredistas, afim de diplomar os candidatos contacistas, visto o monsenhor Walfredo contar com a maioria dos presidentes de concelho".

Lucta e ferimentos

No logar Torcrão, districto da Encruzilhada encontraram-se hontem pela madrugada, os individuos Manoel de tal, vulgo "Aranha" e Manoel do Nascimento que, por motivos frivolos, travaram luta.

"Aranha", armado de cacete e de faca feriu o seu contendor, na cabeça e nas nadegas.

A policia local tomou conhecimento do facto, logrando effectuar a prisão do criminoso.

Nascimento, depois de soccorrido pela Assistencia Publica, deu entrada no Hospital Pedro II.

REMINISCENCIAS

O "Diario" ha 51 annos

Anno XLI — Numero 43 — Quarta feira, 22 de Fevereiro de 1865.

Da secção "Um pouco de tudo":

"Lê-se no "Jornal do Havre":

"Pode dizer-se que quanto mais ridicula é uma moda mais probabilidades tem de se generalisar.

E que o digam as crinolines. As damas de Vienna tingem agora os seus cães de estimação de côr igual á dos seus vestidos.

E' de crer que, para bem dos pobres animaes, não mudem de vestido muito a miudo".

"A egreja catholica tem nos Estados Unidos da America do Norte 54 bispos, 2.773 sacerdotes, 1.109 seminaristas, 2.948 egrejas, 2.579 capellas e oratorios provisorios, 93 conventos de religiosos e 265 de freiras, 12 universidades, 76 estabelecimentos de educação, sem incluir as escolas que ha em varios conventos e estabelecimentos de beneficencia.

Ha 60 annos havia alli um bispo, 22 sacerdotes e um convento".

ASSOCIAÇÕES

REUNIÃO ALGODOEIRA

A convite da Sociedade de Agricultura e da Inspectoria Federal Agricola devem se reunir a 26 do corrente, ás 13 horas, no palcco do Paraizo n. 29, os plantadores e interessados na cultura algodoeira para tratar das medidas a serem postas em pratica, secundando os esforços do ministro da Agricultura para o desenvolvimento da futurosa industria.

ILEGI

VARIAS

O sr. Porphirio Sobrinho encontrou hontem na rua da Aurora, em fente á Egreja Anglicana, um molhe de chaves, que deixou ficar nesta redacção, podendo ser procurado pelo respectivo dono.

*

Na delegacia do 2.° districto proseguirão hoje as pesquisas policiaes referentes á aggressão soffrida ha dias, em Areias pelo sr. Antonio Francisco de Lacerda e de que é auctor o sr. José Vieira, supplente de subdelegado do districto do Peres.

Serão ouvidas varias testemunhas.

*

Durante a ausencia do sr. dr. Gouveia de Barros, que se ausentou para o Rio de Janeiro, ficará no cargo de Inspector de Hygiene Interino o sr. dr. Costa Ribeiro.

*

Ferido nos dêdos medio e annular da mão esquerda, esteve hontem no posto da Assistencia Publica o operario João Antonio, que foi soccorrido pelo dr. Abelardo Baltar.

— No posto medico da Assistencia, recebeu soccorros hontem, o popular Moysés de Almeida, vindo do interior, ferido, em consequencia de esmagamento, na região femoral.

Foi recolhido ao Hospital Pedro II.

— Recebeu soccorros hontem no posto da Assistencia Publica o popular João Manoel dos Santos, que apresentava um ferimento no peito esquerdo.

Foi medicado pelo dr. Abelardo Baltar.

— No posto da Assistencia Publica foi medicado hontem pelo dr. Arthur de Sá, sendo em seguida recolhido ao Hospital Pedro II, o popular Manoel Firmino, que fôra ferido no pé esquerdo.

*

Promovida por amigos e correligionarios do extincto capitão José da Penha, teve hontem logar, na Associação dos Empregados do Commercio, uma reunião commemorativa do 1.° anniversario de sua morte.

A solemnidade, a que presidiu o dr. Netto Campello, realisou-se ás 20 horas.

Aberta a sessão, teve a palavra o orador official, dr. Agrippino Nazareth, que discursou sobre as virtudes do mallogrado republicano.

Fallaram ainda os srs. Mario Linhares, pela colonia cearense; Cleto Campello, pela rio-grandense do norte; e Costa Rego Junior, que terminou a sua allocução recitando um soneto de sua lavra, intitulado "Heroe Morto".

Alem do avultado numero de pessoas que compareceu á reunião, notava-se a presença do sr. Anselmo de Almeida, irmão do homenageado, e dos representantes do governador do Estado, do prefeito do municipio e chefe de policia.

Durante o acto tocou uma banda de musica da Força Publica, que para tal fim, fôra cedida especialmente.

Casa fundada em 1874
ALFAIATARIA FERREIRA & C.
RUA BARÃO DA VICTORIA, 37
PERNAMBUCO

HOSPEDES E VIAJANTES

Passageiros chegados do sul no vapor nacional "Minas-Geraes" no dia 31 do corrente.

Do Rio de Janeiro — José da Fonseca Lyra e sua senhora, Sebastião Salazar e senhora, deputado Augusto Amaral e uma praça do exercito.

Da Bahia — Alexandre Esperon, Alfredo Gonçalves, Eladio Amorim, Julien Vandelbrand, Angelo Stazione, Benjamin Stazione, Eduardo Miranda e Augusto José da Silva.

Chegados do norte no vapor nacional "Itassucê", no mesmo dia.

Da Parahyba — F. Dixon Bunn, Jorge Woodburn, Horacio Uchoa e Franciliano Pinho.

Sahidos para o norte no vapor nacional "Minas-Geraes", no mesmo dia.

Para o Pará — Pedro Rollin, Georgino Salles, T. B. Stowell, Edgard Aubin e sua senhora.

Para Barbados — Aristides Randal, sua senhora e tres filhos menores, Maurice Randal.

—

A bordo do "Alcantara" chegou hontem a esta cidade, vindo do Rio de Janeiro, o sr. dr. Bento Borges da Fonseca, deputado federal, por este Estado, na legislatura finda.

—

Chegou hontem da capital da Republica, a bordo do "Minas Geraes", o sr. capitão dr. Augusto Amaral, representante deste Estado na Camara Federal, durante a legislatura passada.

—

Passageiros do "Minas Geraes", chegaram tambem os srs. Isnard e Roderico Dantas Barreto, filhos do sr. general Dantas Barreto, governador do Estado.

Alcool 42 graus
para substituir a gazolina em motores e automoveis

Vendem Pereira Pinto & Cia. Rua do Brum n.° 24, preço de cada caixa com duas latas 10$000.
(2453)

ULTIMA HORA

PELA WESTERN TELEGRAPH

—

RIO, 21 — Affirma-se que os politicos mineiros são favoraveis ao reconhecimento dos candidatos walfredistas.

Dizem tambem que dos chefes perrecistas o unico que trabalha em favor dos amigos do dr. Epitacio Pessoa, é o senador Antonio Azeredo.

—

RIO, 21 — E' corrente nas rodas politicas o boato que, numa conferencia entre as principaes figuras da situação mineira e o dr. Wenceslau Braz, ficou combinado que no reconhecimento será prestigiada a politica dos governadores.

Insistem em affirmar que Pernambuco entrará na commissão dos cinco.

—

RIO, 21 — O dr. Fonseca Hermes seguiu hontem para S. Paulo. Alguns jornaes dizem que o ex-leader da Camara foi empenhar-se com os chefes paulistas no sentido de ser assegurado o seu reconhecimento pelo Rio Grande do Sul.

—

RIO, 21 — Contam que o almirante Baptista Franco teve um accesso nervoso pela madrugada de hoje, tendo mandado inopinadamente e sem proposito formar a guarda do Arsenal de Marinha.

Isso deu logar a circularem boatos phantasiosos que foram logo desfeitos, ao ser conhecida a causa que os motivara.

—

RIO, 21 — Continua muito intensa a excitação de animos, ha dias reinante, entre os estivadores do porto desta capital.

E' esperada para amanhã a greve geral.

A policia providencia, afim de assegurar a manutenção da ordem.

Como o governo allemão justifica o bloqueio dos mares inglezes

Do sr. G. Wiltrock, gerente do consulado allemão, neste Estado, recebemos a seguinte copia da declaração do governo germanico sobre o bloqueio dos mares inglezes e publicada em Berlim, a 4 do corrente:

"Desde o inicio da presente guerra, a Inglaterra difficultou de uma forma que vae de encontro a todos os principios do direito das gentes, todo commercio com a Allemanha. E' verdade que o governo inglez, em diversas publicações, avisou que a "Declaração de Londres", a respeito da guerra naval, estava em vigor para as suas forças navaes; na realidade, porem, a Inglaterra invalidou as determinações mais importantes dessa declaração, apezar de terem os seus representantes na conferencia de Londres no anno de 1909, declarado que as resoluções desta continham apenas principios já reconhecidos em direito internacional.

O governo britannico poz na lista dos contrabandos uma série de artigos que não servem, ou, pelo menos, só indirectamente poderão servir para fins militares, os quaes, por isto, tanto conforme a declaração de Londres como conforme as regras geralmente reconhecidas das leis internacionaes, não podem ser considerados como contrabando. O governo inglez, de facto, tambem, aboliu a distincção entre contrabando absoluto e contrabando relativo, sujeitando á confiscação mercadorias embarcadas para portos neutros, que pertencem á classe de contrabando relativo, quando se suppunha que sejam destinadas á Allemanha. O governo britannico tambem não tem tido escrupulos de violar a declaração de Paris de 1856, fazendo os seus navios de guerra tomar toda a propriedade allemã a bordo de navios neutros, mesmo quando não constitue contrabando. Em plena contradicção ás suas proprias declarações na conferencia de Londres, tirou numerosos cidadãos que iam cumprir suas obrigações militares, de bordo de navios neutros, fazendo-os prisioneiros de guerra. Finalmente, o governo inglez declarou todo o Mar do Norte como zona de guerra. Se bem que não é capaz de impedir de todo o trafego de navios neutros entre a Escossia e a Noruega, em todo caso difficultou este trafego de tal maneira que, até certo ponto estabeleceu um bloqueio a costas e portos neutros, violando abertamente o direito internacional.

Todas estas medidas têm abertamente o fim de com a prohibição do legitimo commercio neutro, não só ferir a resistencia militar da Allemanha, mas toda a sua existencia economica e, finalmente, sujeitar toda a população a morrer de fome.

As potencias neutras em grande parte acceitaram as medidas do governo inglez sem protesto, não tendo mesmo conseguido obrigar o governo britannico a soltar subditos e restituir propriedades allemãs tomadas em violação do direito internacional. De certo modo ellas têm ajudado as medidas britannicas, — aliás incompativeis com a liberdade no mar — por terem prohibido, evidentemente debaixo da pressão ingleza, a exportação e transito de mercadorias destinadas á Allemanha e que servem apenas para fins pacificos."

O governo allemão em vão tem chamado a attenção das potencias neutras para o facto da Allemanha se ver talvez forçada a abandonar por sua vez a observação rigorosa das declarações de Londres até agora mantida, caso a Inglaterra, em detrimento da Allemanha, continuar na violação da neutralidade de outros Estados. Para justificar a violação dos principios de direito internacional, a Inglaterra pretexta os interesses vitaes do reino britannico que se acham em jogo. Parece que as potencias neutras se conformaram com esta declaração e desta forma, acceitam com justificação bastante para qualquer modo de fazer guerra, o interesse vital de uma das partes belligerantes.

A Allemanha, baseando-se tambem em identicos interesses vitaes, muito ao seu pezar, agora se vê obrigada a pôr em pratica medidas militares em retaliação do procedimento da Inglaterra.

Da mesma forma que a Inglaterra declarou zona de guerra o Mar entre a Escossia e a Noruega, a Allemanha agora declara todas as aguas a redor da Grã-Bretanha e da Irlanda inclusive todo o canal da Mancha como zona de guerra.

Do dia 18 de Fevereiro em diante todos os navios mercantes inimigos estão sujeitos a destruição, e nem sempre será possivel evitar o perigo de vida que dahi resulta para as pessoas a bordo.

Todos os neutros são prevenidos pela presente para não confiar tripolações, passageiros e mercadorias a taes navios. Chama-se mais a attenção ao facto que tambem para navios mercantes neutros não é opportuno navegar na zona mencionada. Se bem que as forças navaes allemães têm ordem para evitar ataques á navios neutros, a ordem do governo britannico para os seus navios, por segurança usarem bandeiras neutras e as casualidades da guerra naval sempre trazem a consequencia que tambem navios neutros correm serio perigo naquella zona. Ao mesmo tempo avisa-se especialmente que o caminho ao norte das Ilhas de Shetland a parte oriental do Mar do Norte e uma zona de pelo menos 30 milhas ao longo da costa hollandeza não offerecem perigo.

O governo allemão publicou estas medidas com tanta antecedencia a fim dos navios inimigos e neutros poderem em tempo mudar de rumo quando destinados á portos da zona de guerra supra declarada.

A Allemanha nutre a esperança que os Estados neutros não julgarão os interesses vitaes da Allemanha inferiores aos da Inglaterra e concorrerão para afastar os seus cidadãos e as suas propriedades da zona perigosa. O governo allemão julga esta esperança tanto mais justificada quando está no interesse de todos os paizes neutros que esta guerra destruidora se termine o mais depressa possivel.

Berlim, 4 de Fevereiro de 1915".

REVISTAS DOS ESTADOS

AMAZONAS

Continuam as violencias em todo o interior do Estado, onde o governo soffreu a mais completa derrota.

Contando com a derrota em S. Felippe, o governo mandou para lá José Soares e F. Bomfim, que pertenciam ao P. R. L., levando 25 contos retirados do Thesouro dos depositos da Intendencia de S. Felippe, para promoverem conflictos, de modo a impedir a eleição e depois fazerem actas clandestinas.

Lá chegados reuniram alguns desoccupados e começaram a promover conflictos, sendo postos fóra da villa pelo povo.

Descendo o rio, encontraram elles o aviso "Cidade de Manaus" que levava forças para auxiliar a deposição do superintendente, resolvendo então voltar á villa, dando-se sérios conflictos.

O coronel Felipe Cunha, fundador da villa, áual deu o seu nome, goza alli do maximo prestigio, e o sr. Arthur Borges é o superintendente e tem real prestigio, pois alem de tudo trata de todos os enfermos do municipio, nada exigindo dos doentes e isto ha muitos annos.

Foi a esses dous cidadãos que quizeram assassinar, razão porque o povo revoltou-se, esperando-se que ainda se dêm outros conflictos.

CEARA'

O "Unitario" publica o seguinte telegramma que lhe foi transmittido de Joazeiro:

"Após successivas affrontas e ameaças por parte da força estacionada em Iguatú', os coroneis Joaquim e Gustavo Correia conseguiram fugir dalli com suas familias.

Meia hora depois um forte contingente de policia seguia em trolys para perseguil-os, dizendo o commandante da referida força que seriam assassinados em caminho.

Os fugitivos conseguiram escapar, por terem descarrilado os troly.

No mesmo dia outro contingente de policia seguia para a fazenda do coronel Alceu de Oliveira, afim de atacal-a, por ser elle do partido que faz opposição ao governo.

Muitas familias, amedrontadas, retiraram-se de Iguatu'.

O commandante da força propala abertamente que a apuração das ultimas eleições se fará conforme o desejo do governo e se o candidato Floro Bartholomeu comparecer será assassinado por ordem superior.

O dr. Floro Bartholomeu tem recebido cartas ameaçando-o de morte.

O povo, apezar de calmo, tanto de Iguatu' como daqui, está disposto a reagir, caso se dê qualquer tentativa nesse sentido.

Os governistas declaram que o governo concentra forças no Crato, para atacar Joazeiro.

Ouvido a respeito, o dr. Floro Bartholomeu declarou não acreditar que o governo anime empreza tão arriscada.

Toda a zona de Cariry está calma, notando-se apenas que os soldados da policia se acham desgostosos por não receberem o respectivo soldo".

MINAS GERAES

Foram expedidos os seguintes decretos:

Exonerando, a pedido, os inspectores escolares: de Pirangussu' (Itajubá), Severiano Ribeiro Cardoso; de Retiro (S. Gonçalo do Sapucahy), João Gomes de Lemos Grillo;

nomeando: inspectores escolares: de Dôres da Bôa Esperança, o pharmaceutico Alvaro de Mont' Raso; de Bôa Vista (Cabo Verde), Francisco Dias de Souza Junior; de Riacho Fundo (Rio das Velhas), Guilherme Baptista dos Santos; supplentes escolares: de Dôres da Bôa Esperança, Ulysses de Mendonça; de Riacho Fundo, Raymundo Rosa do Carmo; promotor da justiça da comarca de Cataguazes, o bacharel Sandoval Soares de Azevedo; promotor da comarca de Alfenas o bacharel Vicente Raccioli;

designando promotor de justiça na comarca de S. Sebastião do Paraizo, o bacharel Paulo Roberto do Arco para exercer as funcções de inspector escolar do municipio;

provendo na serventia vitalicia do officio de segundo escrivão do Judicial e notas, no termo de Santa Rita do Sapucahy, Brasiliano Salomão; partidor, contador e distribuidor do mesmo termo, Antonio Ribeiro de Magalhães; segundo escrivão de notas de Muzambinho Cesario Paulielo;

ampliando a competencia do promotor de Pouso Alegre, bacharel Manuel de Oliveira Andrade Filho a Santa Rita do Sapucahy conforme requisição do juiz municipal desse termo, afim de servir no processo-crime, por estar impedido o promotor publico de Santa Rita;

dando provimento ao recurso ex-officio interposto no processo a que responde o soldado Torquato Joaquim Carneiro, para reformar e applicar ao réu a pena de oito mezes de prisão simples, com expulsão das fileiras da força Publica;

concedendo as seguintes licenças: de seis mezes ao escrivão do primeiro officio do termo de Pomba, Olympio Augusto de Magalhães; á a professora de Candeias (Campo Bello), d. Maria Salomé Barreto; ao professor do grupo escolar "João Pinheiro", em Serro, Francisco da Cunha Pereira; de tres mezes ao professor do grupo escolar "Silva Jardim" (Curvello), Nelson Rodrigues da Monção; de sessenta dias á professora do primeiro grupo escolar de Juiz de Fóra, d. Branca de Miranda Lima; de trinta dias á de Pompeu (Pitanguy), d. Anna Virginia Cordeiro Maciel; de um mez a noventa dias á do Alto da Cruz (Ouro Preto), d. Seraphina Felicissima de Paula Xavier.

A commissão executiva do Partido Republicano Mineiro esteve no dia 12 á noite, no Palacio do Governo em conferencia com o dr. Delfim Moreira, Presidente do Estado.

Sabe-se que essa conferencia teve por thema a questão das candidaturas ao Congresso Legislativo do Estado.

Ficou assentado que será apresentada a chapa do partido ao eleitorado.

Consta com fundamentos que não serão indicadas para o proximo pleito nenhuma das candidaturas do Partido Republicano Mineiro que extraordinariamente disputaram as eleições para o Congresso Federal.

Assim como succedeu com a constituição da chapa federal, muitos candidatos estão sendo apontados como possiveis sendo grande o interesse dos municipios em conhecer quaes os candidatos escolhidos pela commissão executiva.

De accordo com o ultimo recenseamento, existem no Estado 6.963 estudantes, dos quaes 4.811 recebem instrucção dada pelo Estado e os demais, por particulares.

SÃO PAULO

Acha-se na capital o general Francisco Glycerio, que tem sido muito visitado. S. excia. tem estado durante o dia, na séde da Commissão Directora attendendo os politicos que o procuravam.

— O Presidente da Sociedade de Agricultura, dirigiu ao dr. Pandiá Calogeras, Ministro da Agricultura, um officio contestando os argumentos apresentados pelo Centro do Commercio de Café, no Rio, acerca dos fretes de cafés baixos pela Estrada de Ferro Central, affirmando que não superabundam os cafés baixos, no Rio, tanto assim é que falsificam o producto misturando-o com milho, etc.

— Seguiu para Campos de Jordão a commissão de engenheiros do Governo, incumbida de examinar as obras da Estrada de Ferro entre Pindamonhangaba e aquella cidade.

— Durante a primeira semana de Fevereiro deram-se na Capital oito casos fataes de febre typhoide.

— Foram nomeados correctores de fundos os srs. Antonio Quirino Simões, João Didier, Gabriel Malhano e Antonio Martins da Cunha.

— O Arcebispo d. Duarte Leopoldo seguiu para Santos, afim de descansar por alguns dias nas praias de Itararé.

JORNAES DE HONTEM

JORNAL DO RECIFE

Clama contra o caftismo, cuja perseguição a policia ainda não iniciou:

"O que é verdade é que os poderes incumbidos do policiamento da sociedade civil, ainda não tomaram as desejaveis providencias sobre o assumpto.

Explica-se bem o facto: estas são as primeiras invasões dos representantes do caftismo; o nosso meio ainda não tem a conveniente experiencia delles; elles chegam e ninguem sabe; agora é que o progresso vem penetrando a nossa sociedade, com as suas vantagens brilhantes, mas tambem com as suas podridões execraveis; aconselhamos a policia a tornar mais energicas as suas providencias contra o advento desse horroroso cancro social, cuja propagação, na medida das nossas forças, trabalhamos para evitar.

Quem contestará que a familia é a cellula da sociedade?

A cellula, portanto, não estando sã, achando-se corrompida, arruinado tambem e deploravel será o organismo, de que faz parte.

A respeito desse assumpto calha excellentemente a divisa chilena: "Se não fôr pela razão, seja pela força", mas a força que baseia na justiça e assente no direito."

⁂

A PROVINCIA

"EXPULSÃO DA ARMADA — As autoridades superiores da Armada estão definitivamente dispostas a expurgar os máos elementos dos quadros de marinheiros e foguistas.

E' assim que, satisfazendo a um pedido telegraphico do commandante do "Tymbira", actualmente surto no nosso porto, expulsaram do corpo de marinheiros nacionaes o marinheiro de 1.ª classe Antonio Gomes de Souza, promotor do conflicto havido recentemente nesta cidade com praças daquelle cruzador-torpedeiro.

Todos os demais — muito poucos, aliás — directa ou indirectamente envolvidos naquellas scenas vergonhosas, foram rigorosamente castigados a bordo do referido navio.

E o resultado das medidas tomadas, vimol-o no proceder correcto dos marinheiros do "Tymbira", nos festejos do Carnaval, quando só mereceram elogios do povo e das autoridades policiaes do Estado."

⁂

O TEMPO

"O sr. Rivadavia vae chamar um dos jornaes cariocas á responsabilidade por ter affirmado que o ex-ministro da fazenda do sr. Pinheiro Machado, actualmente empregado na Prefeitura da capital, era socio de um "trust" de carnes verdes.

Se esse jornal fosse perrecista, se fosse, por exemplo, o "Estado de Pernambuco", e fosse no Recife, nós teriamos aconselhado ao sr. Rivadavia que não chamasse nada á responsabilidade.

Porque não havia hypothese de achar um responsavel para as calumnias publicadas.

O general Dantas tambem pensou que, tendo um jornal escripto umas cousas calumniosas, poderia fornecer um meio aos escriptores ou responsaveis desse jornal para que elles provassem o que disseram.

E nós vimos o que aconteceu: o jornal, o "Estado", orgão aliás de um partido, como se diz, começava por não ter um responsavel. E o proprio sr. Estacio Coimbra allegou que era "director" da folha e portanto não podia responder criminalmente pelo que sahia alli!

Depois tem o Tribunal, o areopago da justiça pernambucana, para conceder licenças e impunidades á calumnia, sob a fórma de "habeas-corpus".

Se fosse no Recife o sr. Rivadavia não se abalançaria a chamar á responsabilidade o "Estado", caso este escrevesse que o actual prefeito era de "trusts" aos quaes estava favorecendo."

⁂

ESTADO DE PERNAMBUCO

Sobre as finanças do paiz:

"Ao poder executivo toca uma séria responsabilidade. Nesse naufragio, porem, não foi um unico commandante a precipitar a catastrophe. O barco teve cinco ou seis capitães, e pelo sossobro, que o lançou de encontro ao rochedo, tanto deve ser culpado o primeiro como o ultimo timoneiro. Uns mais do que outros. Aqui está este, que por mais sagaz, evitou o choque enquanto o puzeram ao leme; mas já aquelle, encontrou a não de tal sorte arrombada, os porões fazendo tanta agua, que as supremas providencias ditadas pelo instincto de conservação, falharam á sua experiencia, como falhariam a de qualquer outro. O tumor inchava em tão grande volume, que ao menor arranhão o puz repuxaria.

Isto havia de estoirar. Fosse nas mãos de quem fosse. Era soada a hora. A repercussão da guerra accelerou, precipitou um estado de cousas, que tinha de acontecer com a certeza do irreparavel, do irremediavel "fatum", escancarou uma face, que na sua dolorosa convulsão, na sua crispada amargura, já anteviamos. Não queiramos fugir á solidariedade que salteia nitida, de todos nós, nessa afflicção, e nesse tormento. Todos concorremos para elle, pela confederação de abusos, de autorizações megalomaniacas, esquecidos do nosso dever. E nesses ultimos tempos ninguem mais do que o eminente sr. Francisco Salles, que enquanto esteve á testa do ministerio das finanças, nunca deu a entender ao paiz a verdadeira situação do thesouro. Leiam-se os discursos por s. exc. pronunciados na Associação Commercial do Rio em 1913. Nadavamos em ouro. O thesouro estava provido de excellentes reservas. A situação era prospera e folgada.

Essas infelizmente não eram as condições exactas do erario do paiz, que o sr. Rivadavia deveria esclarecer, dias depois, descrevendo-a na sua realidade crua, com tanta coragem e tino, que provocou a confissão do sr. Bulhões, de que elle era um ministro á altura da situação. E o sr. Salles, longe de ser perrecista, foi um dos chefes da ephemera colligação.

Culpado não é o P. R. C. somente. Culpados somos todos nós, que depois do mal feito, discutimos ainda questões byzantinas, a ver agora quem merece ser lapidado por vinte annos de esbanjamentos, quando deveriamos empregar o mais util das nossas energias, com actos de mais dedicação e probidade, que corrigissem ou attenuassem os effeitos dos nossos proprios erros. O destino é que nos impõe, neste momento, essa tarefa historica, que, pondo de lado resentimentos e apurações de attitudes passadas, todos devemos enfrentar, com mão prudente e energica, para maior lustre da nossa consciencia civica e a victoria integral da virtude republicana."

⁂

CORREIO DO NORTE

Commemorando a morte do capitão José da Penha:

"José da Penha militara na politica como paladino de grandes reacções. A vibração do seu temperamento á romana, capaz das maiores e mais ousadas affirmações pessoaes, contanto que a harmonia granitica do seu criterio não soffresse depressões menos dignas, de par com a sinceridade das causas que abraçava e o rumo claro da acção, elle se consagrou aos movimentos mais assignalados nas conquistas democraticas e republicanas do regimen. Agiu sempre pelo bem da sua patria. O seu ardor, as suas aspirações, o seu objectivo tinham a relação nacional de um genio politico em plena e triumphal escalada para a eminencia dos bemfeitores de uma nacionalidade. Elle seria um estadista da republica, um apostolo da democracia, um benemerito da patria, tanto ou mais do que foi, na significação meritoria dos extraordinarios serviços que o recommendam á gratidão posthuma da patria, se a conspiração antipatriotica dos inimigos do regimen não creasse as circumstancias fatidicas que o envolveram para o revez implacavel que o abateu em Miguel Calmon. Na sua personalidade concorriam as resistencias bronzeas dos batalhadores e as alcandoradas seducções dos suggestionadores de multidões. Quando agitava uma idéa, prégava uma doutrina, fazia a sua apostolacia democratica ou incendia as suas campanhas republicanas, a energia, o vigor, a intrepidez da sua palavra, não perdiam os reflexos suaves, communicativos e consoladores do seu magnanimo coração e da sua bonissima alma. As suas imprecações, as suas apostrophes, as suas vindictas, se eram de fogo, de azorrague, eram temperadas de uma vibração sadia e fecunda, de uma eloquencia persuasiva e arrebatadora que lhe avaliam os applausos e o enthusiasmo do povo. Assim foi na sua campanha anti-oligarchica do Rio Grande do Norte, onde levantou o espirito popular para a reivindicação libertaria e civica que o caudilhismo pinheirista, mais uma vez, e aspurcou a golpes armados da força.

Soldado republicano e democrata, José da Penha reunia a essas virtudes qualidades de espirito superiores. Os seus rutilos e poderosos talentos legaram-nos producções valiosissimas que lhe deram autoridade de publicista emerito.

O homem, o cidadão, o amigo, elle era o puritano, o devotado, o prototypo da lealdade, de quem não se olvidam as suas distincções e bondades encantadoras."

Alma religiosa

MISSAS FUNEBRES

Serão resadas hoje: —

— por alma do dr. Simplicio Coelho de Rezende, ás 8 horas na matriz da Bôa-Vista;

— por alma de d. Maria Olintha dos Santos Ramos, ás 8 horas na Matriz da Bôa-Vista;

— por alma de d. Izabel Gimara da Silva, ás 8 1|2, no mesmo templo.

NECROLOGIA

DR. COELHO DE REZENDE. — Telegramma recebido pelo seu cunhado, coronel Ignacio Nery da Fonseca, traz a infausta noticia do fallecimento do dr. Simplicio Coelho de Rezende, em Manaus, a 16 deste mez.

O extincto era figura em destaque na sociedade amazonense, tendo varias vezes representado o Piauhy na Camara Federal, durante o antigo regimen, a que se conservou fiel até os ultimos instantes da vida.

Natural do Piauhy, contava 74 annos de edade. Aqui estudara direito, contrahindo nupcias com d. Candida Nympha de Mello Rezende, de importante familia pernambucana.

Depois de formado, abraçou a carreira da magistratura, chegando a juiz de direito em seu estado natal.

Com a proclamação da Republica, abandonou a politica, enclausurando-se nas doutrinas do Imperio e transferindo residencia para Manaus, inteiramente devotado á advocacia, carreira em que conquistou fama.

Foi jornalista, dirigiu o "Amazonas", folha mais tarde incendiada pela sua posição de combate ao governo."

No ultimo bombardeio da cidade, teve sua casa arruinada pelos projectis das forças de linha.

Entre seus filhos, todos maiores, contam-se o dr. Mello Rezende, advogado em Paris; drs. Anabia e Carlos Rezende, funccionarios publicos em Manaus; mmes. drs. Aristides Rocha, advogado; Benjamim de Souza Ribeiro, desembargador e Cesar Rego Monteiro, desembargador e candidato a deputado federal.

A familia Nery da Fonseca, a quem sentimentamos, fará resar hoje, missas por alma do venerando cidadão, na matriz da Bôa Vista.

—

D. ELVIRA SA' — Noticias do Rio de Janeiro recebidas pelo seu presado pae, deputado Lourenço de Sá, foram portadoras do fallecimento de d. Elvira Sá, casada com o dr. Tolentino da Costa, secretario do Instituto de Musica do Rio de Janeiro.

A infortunada senhora que possuia raras virtudes e era dotada de fina educação, morreu repentinamente.

Do seu consorcio deixa cinco filhos menores.

A inesperada nova de seu desapparecimento veiu ferir bruscamente sua familia a quem enviamos pezames, notadamente ao dr. Lourenço de Sá, deputado federal por este Estado.

D. Elvira Sá era neta dos viscondes de Guararapes.

—

Por telegramma particular recebido hontem pelo sr. Eustachio Macêdo França, reporter d'"O Tempo", soubemos haver fallecido na cidade de Barreiros, o conhecido professor de musica, Virgilio Macêdo França, natural deste Estado.

Muito relacionado nesta capital e naquella cidade, o saudoso extincto possuia apreciaveis qualidades moraes.

Era solteiro e tinha 38 annos de edade.

Pezames á sua familia.

UM CASO EXQUISITO

O general Silva Pessoa é entrevistado... e cobrado

Um dos ultimos numeros d'"O Estado de S. Paulo", traz, sob o titulo "Um caso exquisito", esta noticia:

"O marechal Silva Pessoa é, como se sabe, nosso hospede, ha dois dias.

Ante-hontem, á noite, jantava s. exc. com alguns amigos na Rotisseria Sportman, quando um criado foi levar um cartão em que se lia: "Correia Vasques, jornalista".

O distincto militar fez ver ao criado que a hora era impropria para receber quem quer que fosse. O criado desappareceu, mas voltou logo, dizendo que a pessoa que o procurava era redactor de um jornal intitulado "A Tribuna" e que tinha vivo empenho em falar immediatamente a s. exc.

O marechal olhou para os seus amigos, olhou para o criado, reflectiu um pouco e disse por fim:

— Mande entrar.

Um instante depois estava em frente de s. exc. um homezinho baixo, magro, muito verboso.

— A occasião não é muito propria, eu sei, disse o recem-chegado, sorrindo. Mas v. exc. tenha paciencia. Eu venho entrevistal-o sobre politica federal e sobre coisas militares.

O marechal Silva Pessoa, delicadamente, procurou escusar-se a essa tarefa, já porque fora sempre alheio á politica, já porque nenhum interesse tinha em se occupar de assumptos relativos á sua classe.

Mas o homezinho insistia. Que pensava s. exc. do general Caetano de Faria? Que lhe parecia a luta do Contestado? Gostava de S. Paulo? E que tal a nossa Força Publica?

O general, muito assediado, acabou por limitar as respostas a uns monosyllabos e isto parece ter feito comprehender á visita que era opportuna a sua retirada.

Foi o que fez. Cumprimentou, sorriu e com a sua face chupada, aberta irradiando alegria, atravessou o salão como um relampago, desappareceu.

Hontem á noite, achava-se o general no seu aposento, quando lhe foram levar o numero da "Tribuna" e uma carta com o carimbo do mesmo jornal.

S. exc. por curiosidade, abriu a "Tribuna" e viu na primeira pagina um artigo com o seu retrato ao centro. Poz-se a lêr, franzindo a testa a todo o momento, pois que de modo nenhum havia dito umas tantas coisas que ali havia. E s. exc. poz a "Tribuna" de lado, passando a abrir a carta.

A sua surpreza subiu então de ponto.

A carta apresentava a s. exc. as boas-vindas e em seguida uma conta de 200$000, pela entrevista que havia concedido ao seu redactor!

O marechal Pessoa, passado o primeiro momento de estupefacção, agarrou no jornal e na carta e dirigiu-se á Policia Central, ahi apresentando queixa á autoridade de serviço, visto tratar-se de um caso de "chantage" de que pretendiam fazel-o victima.

Ao que sabemos, a autoridade prometteu agir, caso o proprietario do jornal citado insistisse em querer cobrar os 200$000".

VEL

Secção Commercial

Dia 21 de Fevereiro de 1915

CAMBIO, ASSUCAR E ALGODAO

(Vide "Vida Commercial).

Pauta semanal das mercadorias de producção e manufactura do Estado sujeitas ao imposto de exportação:

Semana de 22 a 27 do corrente:

Aguardente de cachaça, litro	$060
Alcool, litro	$120
Algodão em pluma ou rama	$820
Assucar refinado (kilo) ...	$380
Assucar branco (kilo) ...	$300
Assucar usina (kilo) ...	$370
Assucar crystal (kilo) ...	$320
Assucar demerará para o estrangeiro (kilo)	$240
Assucar demerara para o paiz (kilo)	$240
Assucar somenos (kilo) ...	$230
Assucar mascavado (kilo) ...	$180
Bagas de mamona (kilo)...	$130
Borracha de mangueira (kilo)	1$100
Borracha de maniçoba (kilo)	2$090
Couros seccos salgados (kilo)	1$160
Couros seccos espichados kilo)	1$270
Couros verdes (kilo)	$910
Caroços de algodão (kilo) .	$070
Cêra de Carnauba (kilo) .	1$910
Ouro (gramma)	$650
Prata (gramma)	$010

Os demais productos acham-se na pauta geral.

Administrador, Manoel Brandão.
O chefe, A. Albuquerque.

DIAS EM QUE NÃO SE VENCEM LETTRAS E OBRIGAÇÕES COMMERCIAES

1915

Janeiro	*Fevereiro*	*Março*	*Abril*	*Maio*	*Junho*	*Julho*	*Agosto*	*Setembro*	*Outubro*	*Novembro*	*Dezembro*
1	7	7	4	2	6	4	1	5	3	2	5
3	14	14	11	3	13	11	8	7	10	7	12
10	21	18	18	9	20	14	15	12	12	14	19
17	24	21	21	13	27	18	22	19	17	15	26
20	28	28	25	16		25	29	20	24	21	
24				23				26	31	28	
31				30							

Quando o vencimento cahir em algum destes dias, a obrigação vence no dia util immediato.

MERCADO DE S. JOSE'

Preço dos generos vendidos neste estabelecimento.

Carne verde de	1$000 a $500	kilo
Carneiro de	1$400 a 1$600	"
Suino a	1$200	"
Aves	1$000 a 2$400	uma
Farinha a	$600	"
Milho a	$600	"
Feijão mulatinho de 1$900 a	2$400	"
Feijão preto a ...	2$000	"
Fava a	1$200	"
Gomma a	1$800	"

MOVIMENTO DO PORTO

Dia 21 — Entradas:

Santos e escalas, o vapor nacional "Minas Geraes", de 1.643 toneladas; commandante, Antonio J. Reis Junior; viagem, 8 dias; equipagem, 85; carga, varios generos; consignado ao Lloyd Brazileiro.

Parahyba, o vapor nacional "Itassucê", de 926 toneladas; commandante, Thomaz Kewin; viagem, 1 dia; equipagem, 58; carga, varios generos; consignado a Alberto Rebustillo.

Sahidas:

Nova York e escalas, o vapor nacional "Minas Geraes", commandante, Antonio J. Reis Junior; carga, varios generos.

Santos e escalas, o vapor inglez "Tamar", commandante, F. S. Hannan; carga, varios generos.

Santos e escalas, o vapor inglez "Eastern Prince", commandante, Hugh R. Oliver; carga, varios generos.

Fundeou no Lamarão:

Buenos Aires e escalas, o vapor inglez "Alcantara", de 9.591 toneladas; commandante, W. J. Dagnall; viagem, 9 dias equipagem, 309; carga, varios generos; consignado a Griffith Williams & Johnson.

Suspendeu do Lamarão:

Liverpool e escalas, o vapor inglez "Alcantara", commandante, W. J. Dagnall; carga, varios generos.

NOTICIAS MARITIMAS
VAPORES ESPERADOS
MEZ DE FEVEREIRO

"Tijuca", do sul	22
"Jacuhy", do sul	22
"Ilhéos", da Bahia	23
"Bahia", do sul	25
"S. Paulo", de Nova York ...	26
"Amazon", da Europa	28
"Mossoró", do norte	28
"Satellite", do sul	28
"Tubantia", do sul	28

VAPORES A SAHIR

Santos e escalas, "Aragury" ..	22
Porto Alegre e esc., "Itassucê"	23
Manáos e esc., "Tijuca"	24
Porto Alegre e esc., "Jacuhy"	24
Manáos e esc., "Bahia"	25
Bahia e escalas, "Ilhéos"	25
Santos e escalas, "S. Paulo" ..	26
B. Aires e esc., "Amazon" ...	28
Pará e escalas, "Gurupy" ...	28
Rio e Santos, "Mossoró"	28
Amarração e esc., "Satellite" .	28
Amsterdam e esc., "Tubantia"	28

ANCORADOURO INTERNO

Palhabote nacional "Elisabeth".
Palhabote nacional "Lingueta".
Lugre inglez "Earshall", bacalhão
Lugre inglez "Nellie-Louise", bacalhão.
Galera norueguesa "Heldos", descarregando.
Vapor sueco "Annie Johnson", descarregando.
Lugre inglez "Gaspe".
Lugre inglez "Lake Sincol".
Lugre inglez "Nellie M.
Lugre inglez "Brestaner", descarregando.
Lugre inglez "Mildred".
Vapor norueguez "Brazil", descarregado.
Vapor inglez "Beliarco", descarregando.
Vapor inglez "Norseman", telegrapho.
Vapor inglez "Longrist", carvão.
Vapor inglez "Nellie", carregando.
Vapor inglez "Bertrand", arribado
Vapor inglez "Author", descarregando.
Vapor inglez "Merchant".
Vapor inglez "Student", descarregando.
Vapor inglez "Cambrian King", arbado.
Vapor inglez "Denleighshire", carregando.
Vapor inglez "Glatiator", carre.
Patacho inglez "Olinda", bacalhão.
Barca norugueza "Alcyon", descarregando.
Barca norueguez "Atlantic", des.
Escuna ingleza "Mildred", bacalhão. carregando.
Hyate nacional "Hilda', descarregando.
Hyate nacional "Barcelona", lastro.
Hyate nacional "Norte".
Hyate nacional "São Manoel", regando.
Lugre inglez, "Water Witch", bacalhão.
Lugre inglez "Alvina", bacalhão.
Lugre inglez "Stocken", bacalhão. gando.
Vapor inglez "Sculptor", carregando.
Vapor allemão "Tijuca" arribado
Vapor allemão "Blucher", arribado.
Vapor allemão "Sierra Nevada"
Vapor dinamarquez "Nordpol".
Vapor allemão "San Nicolas", arribado.
Vapor allemão "Santos", arribado
Vapor allemão "Cap Vilano", arribado.
Vapor allemão "Henry Woermann" arribado.
Vapor allemão "Walburg", arribado.
Vapor austriaco "Szell-Kalman" arribado.
Vapor allemão "Bahia Laura", arribado
Vapor "Gladstone", preso pela Capitania do Porto.
Vapor nacional "Araguary".
Vapor nacional "Camocim" carregando.

SOLICITADAS

Vitalicia Pernambucana

SERIE "A"

Prazo de multa dos 42º e 43º peculios

Avisa-se aos srs. mutualistas que ainda não tenham pago as quotas correspondentes aos 42º e 43º peculios que termina definitivamente o prazo para pagamento accrescido da multa de 20 %, no dia 10 de Março proximo.

Nos prazos de tolerancia e de multa somente terão valor os recibos resgatados no escriptorio central da sociedade, á rua Barão da Victoria, ns. 1 e 3 — Recife.

Recife, Fevereiro de 1915.
Cornelio A. S. Gouveia.
Director gerente.

(2479)

Sardas, Espinhas, Pannos, Eczemas, Frieiras, Darthros, Suores dos pés Ulceras recentes e antigas, curam-se com a "Maravilha Furette" Vende-se na Pharmacia Martins e na Pharmacia Santo Antonio.

O caso das loterias

AO PUBLICO

Por despacho de 5 de dezembro de 1914, o exmo. sr. general Dantas Barreto, depois de estudar minuciosamente os direitos da Companhia de Loterias Nacionaes do Brazil, mandou que o dr. chefe de policia, prohibisse a venda dos bilhetes da Loteria da Bahia nesta capital e no interior do Estado porque, do contrario o Thesouro teria um prejuiso de 80 *contos por anno* e o Estado se arriscaria á pagar uma avultada indemnisação, por quebra do contracto que mantem com aquella companhia.

Fiquem, pois, disto avisados os srs. compradores e vendedodres que não quizerem ser encommodados pela Policia.

O Representante da Federal:
Joaquim Pereira da Silva.
2424)

Editaes e Avisos

Hospicio de Alienados

EDITAL

A Junta Administrativa da Santa Casa de Misericordia do Recife de accordo com o decreto do governo federal sob n.º 1.132 de 22 de dezembro de 1903 que regula o internamento dos loucos nos azylos e hospitaes de alienados da Republica previne aos interessados que a admissão dos doentes no Hospicio de Alienados será feita por meio de requerimento de pessoa da familia do enfermo ou de seus representantes, quer para os pensionistas, quer para os de caridade, e que só acceita attestados medicos que contiverem:

a) — Nome, filiação naturalidade, idade, sexo côr, profissão, domicilio signaes physionomicos e physicos do individuo suspeito de alienação mental, bem como outros esclarecimentos, quantos possam ser colhidos para fazer certa a identidade do enfermo.

b) — Uma exposição dos factos que comprovem a alienação mental e dos motivos que determinarem e justifiquem a reclusão do doente.

Secretaria da Santa Casa de Misericordia do Recife, 18 de fevereiro de 1915.

José Carlos de Souza Lobo.
Escrivão interino
(2512)

Faculdade de Direito do Recife

EDITAL

De ordem do sr. dr. Director faço publico que a contar do dia 20 a 25 do corrente, estarão abertas na Secretaria desta Faculdade as inscripções para os exames de segunda época de accordo com o art. 1 do decreto n.º 4988 de 5 de Outubro de 1913.

A estes exames de segunda época serão admittidos:

1.º Os alumnos não matriculados;

2.º Os matriculados que durante o anno houverem dado 30 faltas, contadas tambem as dos cursos complementares sendo o exame restricto ás cadeiras em que tiverem dado as ditas faltas;

3.º Os que na primeira época não tiverem feito exame do anno ou de algumas das cadeiras que o compõem.

4.º Os reprovados da primeira época somente em uma das materias do anno.

Estes exames abrangerão toda a materia dos programmas.

Os candidatos deverão dirigir um requerimento ao dr. Director e satisfazer as seguintes condições:

Os alumnos do antigo regimen:
Pagar a importancia da taxa;
Apresentar certidão de approvação nas materias do anno anterior;
Os do regimem actual:
Pagar a importancia da taxa;
Apresentar certificado de frequencia em todas as cadeiras da secção.

Secretaria da Faculdade de Direito do Recife, 19 de Fevereiro de 1915.

O Secretario:
Henrique Martins.

(2510)

AVISO

"Os abaixo assignados, membros componentes da firma Adolf Petersen & Cia., declaram haver dissolvido a sociedade, ficando o activo pertencendo ao socio Adolf Petersen e este unico responsavel pelo passivo retirando-se o socio Klaus Poeschmann pago e satisfeito de seu capital e lucros.

Recife, 15 de Fevereiro de 1915.
Adolf Petersen.
Klaus Poeschmann.

(2509)

Zacharias Lyra avisa ao publico que se extraviou a apolice n.º 100398, da Sul-America, — a qual fica, por isto mesmo, — inutilisada para qualquer effeito.

(2503)

Pernambuco Tramways & Power Company Limited

Conductores

A Pernambuco Tramways precisa de conductores para o seu serviço. Os interessados deverão prestar uma fiança de 100$000, aceitando a companhia...... 50$000 por conta da mesma que será depois completada.

(2507)

COMPANHIA DE SEGUROS AMPHITRITE

Ficam no escriptorio desta Companhia e a disposição dos srs. accionistas seguintes documentos relativos ao anno de 1914.

COPIA DOS BALANÇOS

Relação nominal dos accionistas.

Lista das transferencias de acções.

Recife, 14 de Fevereiro de 1915.

Os directores:
Alberto Augusto d'Almeida.
João José d'Amorim.
Delfino da Silva Tigre.
(2943)

Pernambuco Tramwys And Power Company Limited

SECÇÃO GAZ

A Pernambuco Tramways avisa aos srs. consumidores de gaz não poder responsabilisar-se por escapamento de gaz, evitando assim reclamações quanto ao pagamento de contas.

Qualquer reclamação relativa ao consumo, deve ser feita no escriptorio da mesma, no praso de tres dias da apresentação da nota de consumo mensal.

Previne tambem que de hoje em diante só poderão ser usados os registros da Companhia.

(2513)

Industrias e Profissões

DR. REDOMARK DE ALBUQUERQUE

Formado pela Faculdade de Medicina do Rio de Janeiro, onde frequentou, durante 6 annos, varios hospitaes, ex-interno do serviço clinico da Santa Casa de Misericordia, da Brigada Policial e da Associação dos Empregados no Commercio.

Consultorio e residencia —Rua Santa Cruz, n.º 60. De 8 ás 10 e de 3 ás 5.

(2473)

José Barbosa de Farias

Joaquina Barbosa de Faria, filhos e genros, compungidos com o doloroso desapparecimento de seu presado esposo, pae e sogro, José Barbosa de Farias, occorrido no dia 8 de Fevereiro, agradecem a todas as pessoas que compareceram ao enterro, e convidam a todos os parentes e amigos para assistirem a missa de trigesimo dia em a capella do povoado Casinha (Bom Jardim), no dia 9 de Março por alma do saudoso morto.

(2511)

MOLESTIAS DO NARIZ, GARGANTA E OUVIDOS

Dr. Arthur de Sá Filho

MEDICO — ESPECIALISTA

Ex-assistente da clinica de molestias do nariz e garganta da **Universidade Real de Berlim** — Ex-interno das clinicas de molestias do nariz, garganta e ouvidos da Faculdade **de Medicina da Bahia** e do **Hospital Santa Isabel.**

Com pratica nos Hospitaes de **Berlim e Paris** (nas clinicas dos Professores **Killian, Bras, Lombard, Lermoyez e Castex.**

Consultorio: Rua Larga do Rosario n.º 14 1.º andar (Praça da Independencia.

Residencia: Rua da Intendencia n.º 45.

Consultas: de 10 ás 12 e de 13 1|2 ás 16 1|2.

Gratis: aos pobres de 10 ás 11 e de 16 ás 16 1|2.

Pedicuro Manicuro

JOACHIM BOSCH

Tratamentos de todas as molestias e mal formação dos pés e das mãos.

Preços modicos

Consultas: de 9 ás 14 horas

Imperatriz, 51 — 1º. andar

DR. ALARCÃO AYALLA

MEDICO

Dedica-se a partos, molestias de senhoras e a vias urinarias. Possue material necessario para os misteres de suas especialidades.

Residencia : Rua da Concordia n.º 10.

Consultorio : Rua Nova n.º 69, 1.º andar.

Consultas todos os dias uteis, das 2 ás 4 horas da tarde.

Acceita chamados a qualquer hora.

Dr. Ribeiro Brito

Participa aos seus amigos e clientes que attende a chamados na sua residencia á rua Real da Torre n. 140 e no seu consultorio, á rua do General Abreu Lima, n. 8 (Egreja Santo Amaro), onde, além de consultas, faz tratamento pelos agentes physicos (electricidade, luz, raios x, etc), todos os dias uteis, das 8 ás 15 horas.

(2285)

Dr. J. S. Macedo

CIRURGIAO DENTISTA

Com bastante pratica no Rio, e conhecendo perfeitamente os mais modernos processos da sua profissão avisa ás exmas. familias que se acha substituindo o dentista americano dr. G. N. Butler e que trabalha por preço rasoavel.

Consultas de 3 ás 4. Rua Imperatriz 49, 1.º andar.

DR. SELVA JUNIOR

Clinica Medica e Partos

Medico do hospital Pedro II e professor da Escola de Parteiras de Pernambuco.

Especialidades: partos e doenças internas de adultos e creanças.

Consultas, de 2 ás 4, á rua das Cruzes, 21 1.º andar.

DR. G. N. BUTLER

Dentista Americano

Deixa em seu logar o habil cirurgião dentista Dr J. S. Macedo, a quem recommenda os seus clientes.

Dr. Macedo conhece perfeitamente os mais modernos processos dentarios da America do Norte, e continua do mesmo modo á rua da Imperatriz 49, 1º. andar

Dr. Thomé Dias

MEDICO

Parteiro e operador — medico do Hospital Pedro II, especialista em molestias de senhoras e creanças o dr. Thomé Dias — encarrega-se do tratamento da syphilis pelas injecções 606 e 914.

Consultorio — Rua Nova N.º 19 1.º andar, das 2 ás 4.

Residencia — Imperial N.º 44.

Chamados por escripto a qualquer hora.

Dr. Aristides Barbosa

MEDICO-PARTEIRO

Consultorio-Rua Duque de Caxias N. 61, 1 andar
Consultas — de 13 ás 16 horas
Residencia—Rua Nova N. 52.

TELEPHONE, N. 1041

Chamados por escripto a qualquer hora Gratis a os pobres

Dr. Mario Ramos

Clinica de molestias internas e especialista em syphilis e molestias das vias urinarias. Tratamento da syphilis de 606 e 914. Dispondo de apparelhos electricos, que permittem ver o interior da uretra e da bexiga, (uretroscopios e citoscopis), trata da blenorrhagia aguda e chronica e suas complicações, (estreitamento prostatite, etc.

LABORATORIO de exames chimicos e microscopicos de SANGUE, urina, escarro, puz, fezes, etc.

Consultorio — Rua Duque de Caxias, (antiga das Cruzes) n.º 21, consultas de 3 horas em deante; residencia rua Bemfica n.º 21.

Clinica Medico-Orthopedica do Dr. Silva Filho

MEDICO DE CREANÇAS

deformações da columna vertebral, arthrites, coxalgia pés e joelhos tortos, etc., etc., por meio de apparelhos cirurgicos e pela applicação de apparelhos gessados.

Rua da Conceição n.º 30.

DR. OSWALDO A. LOUREIRO

MEDICO DA ASSISTENCIA PUBLICA

Ex-interno do professor Fernando Magalhães, chefe da clinica de partos na maternidade da Faculdade de medicina do Rio de Janeiro, e ex-auxiliar do serviço de gynecologia da sala do banco no hospital da Bahia.

Trata de medicina e cirurgia em geral e especialmente de partos e molestias de senhoras.

Escriptorio — Rua do Cabugá n.º 5, 1.º andar.

Consultas de 11 á 1 hora da tarde.

Residencia — Rua do Hospicio n.º 41. Chamados por escripto a qualquer hora.

NO MONTEIRO

Cirurgião Dentista

M. Pinheiro de Menezes F., diplomado pela Faculdade de medicina da Bahia, executa todos os trabalhos referentes á sua profissão.

Faz vantajosas concessões aos poucos fornecidos da fortuna. Tambem accita chamados para a capital, arrabaldes e lugares servidos por linha ferrea.

RESIDENCIA: Rua do Lamarão n.º 1 no Monteiro. Recife.

(2298)

DR. ANTONIO AREIAS

MEDICO

Consultorio: — Praça da Independencia, N.º 16. — 1.º Andar, de 12 ás duas horas da tarde.

Residencia: — Rua do Pires, n.º 1.

Chamados por escripto a qualquer hora.

Consultas gratis aos pobres
PHARMACIA RIBEIRO
A Praça Maciel Pinheiro n. 22, de 10 e meia ás 11 e meia da manhã.
TELEPHONE N.º 631

Residencia, — Rua Augusta, n.º 224.

Clinica Medico-Cirurgica

— DO —

Dr. Vicente Mattos

Ex-Interno do Hospital Nacional de Alienados e do Instituto Policlinico do Rio de Janeiro.

Tratamento radical da syphilis e Leishmaniose.

Attende a chamados para usinas, engenhos e localidades proximas.

Dr. Abelardo Baltar

Consultorio: — Rua Barão da Victoria n.º 69, 1.º andar; consultas, de 12 ás 15 e meia horas.

Residencia: Rua Formosa n. 14.

Serviço do professor dr. Oscar de Souza.

Especialidades: Syphilis, vias urinarias, molestias do coração, dos pulmões e de creanças.

Da Assistencia Publica do Estado

Ex-interno da Policlinica Geral do Rio de Janeiro

Clinica Medico Cirurgica do Dr. Odilon Gaspar

do Hospital D. Pedro II

Ex-interno de clinica cirurgica da Santa Casa de Misericordia do Rio de Janeiro e ex-interno auxiliar do Professor Austregesilo, na clinica medica de mulheres.

ESPECIALIDADES: DOENÇAS DE SENHORAS, CREANÇAS, SYPHILIS E MOLESTIAS DA PELLE

CONSULTAS: De 12 a 1 ½ hora da tarde, todos os dias na residencia: de 2 ás 4 1/2 da tarde, no consultorio á rua Larga do Rosario — 40.

Residencia Rua do Pires n. 6

Chamados por escripto, a qualquer hora

DR. CRUZ RIBEIRO

Medico do hospital Pedro II

Participa aos seus clientes e amigos que transferio sua residencia para a rua Santo Elias n.º 22 (Espinheiro), continuando a dar consultas de 2 ás 4, em seu consultorio, á rua Barão da Victoria n. 19, 1.º andar.

(2381)

DR. RAPOSO PINTO

MEDICO

Residencia Conde da Bôa-Vista 93.

Consultorio — Rua Larga do Rosario n.º 32, 1.º andar de 15 ás 16 horas.

Consultas gratis aos pobres na Pharmacia Livramento á rua do Livramento n.º 37, de 12 ás 13 horas. (2222)

OPERAÇÕES E MEDICINA INTERNA

O Dr. Alfredo Tigre, com prática nos hospitáis do Rio de Janeiro e da Bahia acha-se a disposição dos seus amigos e clientes.

***Consultorio** — Rua Barão da Victoria N. 69 1º. andar*

***Consultas:** de 14 ás 16 horas*

Residencia: *Estrada dos Remedios Nº. 1*

MAGDALENA

Telefone N. 162.

Dr. Eduardo Wanderley dá consultas diariamente em sua residencia (Riachuelo, 69) de 7 ás 8 da manhã, e em seu consultorio (Larangeiras, 2) de 10 ao meio dia. Telephone — 126.

Cirurgião dentista

Dr. Leopoldo da Rocha

Tratamento do systema bucco-dentario: — fistulas, periodontites, extracções, etc; collocação de pivot, chapa, bloco, bridge-work, corôa e obturações.

Consultas: de 10 ás 16 horas.

Especialidade: protho-orthopedia.

Imperatriz, nº. 51 —1º. andar.

MEDICO

PARTEIRO — OPERADOR

ESPECIALIDADES: DOENÇAS DAS SENHORAS E DAS CREANÇAS, PARTOS, MOLESTIAS DE PELLE E SYPHILIS. Encarrega-se do tratamento radical da **SYPHILIS.** (com as injecções de "606" e "914") e da BLE-

DR. JOÃO COSTA

NORRHAGIA e todas as suas complicações (pela sôro-therapia.) **CONSULTORIO:** Rua Duque de Caxias n. 35, 1º andar, **RESIDENCIA:** Rua Larga do Rosario n. 12 (sobrado). Telephone n. 1.101. **ACCEITA CHAMADOS A QUALQUER HORA. CONSULTAS** diariamente de 2 ás 5 horas da tarde. Gratis ás pessoas pobres.

Dr. ARSENIO TAVARES

Medico, Operador e Parteiro

Da clinica cirurgica do hospital Pedro II e professor da Escola de Parteiras.

Consultorio: Rua Barão da Victoria n. 7, (1.º andar), de 2 ás 4 horas da tarde.

Residencia: Rua João Ramos n. 28.

Telephone n. 983.

DR. LEOPOLDO D'ARAUJO

Especialista em partos, molestias de senhoras e creanças, garganta, nariz e ouvidos,—*Consultorio* rua do Cabugá, 14—1º. andar, de 11 ás 13 horas—Pagamento adiantado.

***Residencia,* rua do Hospicio 50 B—Chamados por escripto a qualquer hora—Campa electrica para chamados á noite.**

Dr. Alvaro Pedroza

Formado pela Faculdade de medicina do Rio de Janeiro.

Especialidades:

Obturações a ouro, platina, porcelana esmalte, etc.

Colloca dentes artificiaes em qualquer systema em bridg work, chapas, pivots, etc. Corrige anomalias dentarias e faz extracções de dentes completamente sem dôr com anesthesicos inoffensivos.

Consultorio: Rua Larga do Rosario 14. (Praça da Independencia).

CLINICA MEDICA do DR. RAUL AZEDO

Residencia : Chacon n. 7.

TELEPHONE N. 809

Consultorio: a Rua Duque de Caxias n.º 16, 1.º andar; consultas de 2 ás 4 da tarde.

TELEPHONE N. 1083

DR. THOMÉ DIAS

Operador e parteiro

Medico do Hospital Pedro II

Especialista em molestias de senhoras e creanças.

Faz o tratamento da syphilis pelo emprego 606 e 914.

Consultorio — Rua Nova n.º 19, 1.º andar, de 2 ás 4 da tarde.

Consultas gratis aos pobres.

Na Pharmacia Livramento, á rua do Livramento 37, das 8 ás 9 da manhã, e na Pharmacia S. José á rua Vidal de Negreiros n.º 86, de 11 ás 12 horas. (2223).

Clinica de olhos, nariz, garganta e ouvidos

Dr. Soares de Avellar

Dos hospitaes do Recife e com longa pratica nas principaes clinicas e nos melhores hospitaes da Europa.

Dispõe em consultorio bem installado de instrumental moderno e apparelhos electricos aperfeiçoados para os misteres de sua profissão: "diagnostico seguro e tratamento racional das molestias de olhos, nariz, garganta e ouvidos".

Consultas todos os dias de 12 ás 17 horas.

Consultorio: Rua Barão da Victoria n. 10, 1º andar.

Residencia: Rua de S. Borja n. 58.

Acceita chamados e marca hora a quem solicitar.

TELEPHONE 889 (2210)

Dr. MEIRA GAMA

Medico

(Ex-auxiliar do Professor Aloysio de Castro na Policlinica Geral do Rio de Janeiro).

Doenças internas, nervosas e das crianças.

Consultorio: Rua Estreita do Rosario n.º 1, das 14 ás 16 horas.

Residencia: Rua do Principe, n.º 28-E.

Dr. Carvalho Neves

Ex-interno da Maternidade da Faculdade de Medicina do Rio de Janeiro

Especialista em partos e molestias de creanças

Tratamento especial de syphilis

Consultorio — Rua Barão da Victoria n.º 58, 1.º andar.

Residencia — Rua São Bento n.º 25, Olinda.

Consultas — De 2 ás 4 horas da tarde. Gratis aos pobres nas quartas-feiras.

(2282)

Dr. Alvaro Ramos Leal

MEDICO OPERADOR E PARTEIRO
Ex-auxiliar externo da clinica obstetrica do Professor FERNANDO MAGALHAES da Faculdade de Medicina do Rio de Janeiro
Especialista em partos e molestias de senhoras
CONSULTORIO:
Rua Barão da Victoria n. 50, 1. andar. Por cima da "Casa Franceza".
RESIDENCIA:
TRAVESSA DO PRINCIPE N. 25.
Chamados a qualquer hora gratis aos pobres

Clinica Medico-Dentaria do DR. DANIEL RAMOS

Dispondo d'um hygienico, confortavel e bem apparelhado gabinete electrico, avisa aos seus amigos e clientes que continua a dar consultas de 9 da manhã ás 5 da tarde.

Outrosim devido á importação directa que actualmente mantem dos melhores fabricantes americanos, trabalha por preços modicos.

Especialidades: bocca e seus annexos, garganta, etc.

Extrae absolutamente sem dor, obtura a ouro, porcelana, Bridge Work, com chapa.

Consultas Rua Nova 52. Residencia — Soledade 30.

Acceita chamados á noite.

DR. GILBERTO FRAGA ROCHA

Medico oculista

Consultorio: Rua Barão da Victoria n.º 52, 1.º andar.

Residencia: Rua Barão de S. Borja n.º 46.

Consultas de 13 ás 16 horas.

CIRURGIAO DENTISTA

Dr. Walfrido Leão, de volta de sua viagem á America do Norte, onde frequentou a Universidade de Maryland e varios enfermarias dentarias de Baltimore, Philadelphia e New-York, acha-se á disposição dos seus clientes, de 8 horas da manhã ás 5 da tarde em o Gabinete Dentario do dr. R. P. Rawlinson, á Rua da Imperatriz n.º 66 1.º andar.

Especialidades : Anomalia dentaria e todas as operações sem dôr por meio de apparelhos modernos.

(2292)

ILEGIVEL

OS PEQUENOS ANNUNCIOS

de offertas e pedidos de empregos custam no

***DIARIO DE PERNAMBUCO** 200 rs. por 3 vezes, desde que não excedam de 3 linhas*

MOLESTIAS
— de —
SENHORAS E PARTOS

CLINICA DO DR. BANDEIRA FILHO

Parteiro da maternidade, professor de partos do hospital Pedro II e ginecologista do Dispensario Lino Braga.
Consultorio: — Rua do Barão da Victoria n.° 7, consultas das 2 ás 4 horas da tarde. — Telefone n.° 1118.
Residencia: — Intendencia n.° 8.

DR. SAMPAIO JUNIOR
Medico

Recentemente chegado da Europa, com pratica nos hospitaes de Paris, especialmente no serviço clinico do professor Chauffard.
Especialista das molestias de figado, rins e coração.
Tratamento da syphilis pelos processos mais modernos.
Acceita chamados a qualquer hora por escripto.
CONSULTORIO: — Rua da Imperatriz n.° 49, 1.° andar, de 1 ás 3 e meia horas da tarde.
RESIDENCIA: — Largo do Monteiro n.° 1.
TELEPHONE. 623

Dr. Oscar Coutinho, de volta de sua viagem á Europa participa aos seus clientes que reabriu o seu consultorio á **rua Nova n.° 15 1.° andar** onde será encontrado de 2 ás 4 horas da tarde.

Residencia — Rua da Soledade n. 94.

ANNUNCIOS

I. LUNA

DO CORPO DOCENTE DO GYMNASIO AYRES GAMA

Lecciona em casas particulares.

Curso primario	40$000
Portuguez	20$000
Francez (theorico e pratico)	30$000
Geographia e chorographia	20$000
Arithmetica	20$000

As aulas do curso primario serão diarias e as demais tres vezes por semana.
Pagamento adiantado.
Residencia — Hospicio n.° 91, 2° andar.

Teixeira Miranda & Cia. — Chamam a attenção dos seus respeitaveis freguezes e apreciadores do seu especial café muido, para um aviso que fazem nos pacotes de um e meio kilo.
(2422)

CURSO DE HUMANIDADES

17 — *Rua d'Aurora* — 17
(2.° andar)

Neste acreditado estabelecimento de instrucção acceitam-se alumnos primarios e candidatos á admissão em qualquer Escola Superior do Paiz, bem como a concurso nas diversas repartições federaes.

O ensino está confiado a um corpo docente representado pelos srs:

Dr. Pedro Callado, (da Academia de Commercio).
Dr. Jayme R. Costa. (da Protectora da Instrucção).
Dr. João C. de Sá Leitão, (medico nesta Capital).
Dr. Benjamin Aristides Ferreira Bandeira.
Cel. Miguel de Abreu Macêdo, (Guarda Livros).

Attendendo ao facto de só em Março se realisarem os exames de admissão, este Curso manter-se á aberto durante todo o mez de Dezembro, não soffrendo suas aulas interrupção com o periodo de férias.

Funcciona diariamente de Rua d'Aurora 17, 2° andar

CAMBUQUIRA

Não percam tempo; o Hotel do Parque é o unico em frente ás fontes, o melhor, o mais confortavel e o unico que dá sobremeza ao almoço, queijos, geleas de frutas, etc., etc., não cobra extraordinarios, cozinha á franceza e á brazileira, diarias 6$000 e 7$000 quarto de luxo 8$000; Julio Klier, (antigo leiloeiro).

"A Ideal do Recife"

Sociedades de Auxilios Mutuos

Tendo esta sociedade de effectuar os pagamentos a que têm direito os associados das series **Natalicia e Matrimonial,** convidamos de accordo com o art. 16 de nossos Estatutos aos nossos dignos associados a effectuarem o pagamento de quotas até o dia 15 de Março, na sede social, á rua da Imperatriz n.° 26 1.° on nas agencias respectivas, na importancia de 5$000 para cada serie.

Findo o praso acima, serão concedidos mais dez dias com a multa de 30 °|° para cada quota de peculio, e terminado este praso, o associado que não tenha pago sua contribuição, será eliminado sem direito a qualquer reclamação.

Recife, 12 de Fevereiro de 1915.

A DIRECTORIA.
(2483)

Casa Alves
MOVEIS

Não comprem moveis sem pedir os preços da casa "ALVES", de propriedade de João Alves Pontes, á Rua da Alfandega N. 135.

Rio de Janeiro

ADVOGADOS: — Drs. Padua, Walfrido e Luiz Cedro — Duque de Caxias, 74 — 1.° andar.
(2474)

"Movelaria Rosario"
DE
COSTA & SILVA
Rua Estreita do Rosario N. 2

Neste armazem encontrará o publibo um completo sortimento de moveis nacionaes e extrangeiros.

RECEBE-SE MOVEIS MENSALMENTE

Compra-se, vende-se, troca-se moveis nacionaes e extrangeiros. Garante-se sérviço bom ao mais exigênte fréguêz.

PRECOS COMMODOS

EXAME DE ADMISSÃO

Preparam-se alumnos nas seguintes materias: Portuguez, Francez, Arithmetica, Geographia, Chorographia, Historia Universal e do Brazil, Physica, Chimica e H. Natural. A tratar na ruá Barão da Victoria 63, 1.° andar, das 11 ás 12.
(2284)

OFFICINAS GRAPHICAS
do
"Diario de Pernambuco"

A cargo de um competente profissional e de habilissimo operarios as officinas graphicas desta Empreza estão apparelhadas para executar com promptidão toda a sorte de trabalhos avulsos, livros, talões, mappas, memorandos, facturas, enveloppes, cartões commerciaes e de phantasia, menus, programmas, prospectos, cartazes etc.

PREÇOS MODICOS E MAXIMA PONTUALIDADE NA ENTREGA
Escriptorio: — PRAÇA DA INDEPENDENCIA Ns. 2 e 4
Officinas e ateliers: — **Rua Duque de Caxias n.° 42**
RECIFE — PERNAMBUCO

Systema Americano
Villaça

A VENDA NAS PRINCIPAES CASAS ESPECIALISTAS

COLUMNA ALPHABETICA

A OS RELOJOEIROS — Peçam o catalogo de preços baratissimos de accessorios para relogios a A. J. Santos, Caixa postal 276, Recife. (2455)

ARTIGOS DOMESTICOS E CANDIEIROS — tem grande sortimento Affonso de Albuquerque & Cia. Rua Duque de Caxias 72.

AS MOÇAS BONITAS — Só devem usar o Talco BeBé, porque amacia e refresca a cutis a ponto de tornal-a avelludada. Depositos, Pharmacia Martins e drogaria Confiança e nas lojas de miudezas. — Preço 1$000

ALCOOLATO DE CARICA MELISSA — de formula do pharmaceutico Francisco Dias da Costa, poderoso remedio contra as molestias do estomago, vende-se em todas as pharmacias. Deposito na pharmacia Martins, rua Duque de Caxias n. 88 — Preço 1$500

ATTENÇÃO!!. O XAROPE BROMOFENICO, formula do Dr Thomé Dias, cura radicalmente tosse, bronchites, e influenzas. — Especifico da Coqueluche. As creanças pedem n'o com satisfação. Deposito Pharmacia S. José. Vendas em todas as Pharmacias.

ENXADAS DE AÇO, JACARE' E BRAZILEIRA — tem grande deposito á R. Duque de Caxias 72.

ELIXIR DE NOZ DE KOLA — Formula do pharmaceutico Francisco Dias da Costa preparado pelo pharmaceutico Cicero Diniz. Reconstituinte poderoso regenerador das forças vitaes, estimulantes do systema muscular e das funcções intellectuaes.

FERRAMENTAS, PARA ARTES, OFFICIOS E AGRICULTURA — encontra-se a venda na casa de Affonso de Albuquerque & Cia.

FERRAGENS E CUTELARIAS — com grande reducção de preços vendem Affonso de Albuquerque & Cia. Rua Duque de Caxias n.° 72.

INJECÇÃO ANTI BLENORRHAGICA — poderoso remedio contra as blenorrhagias. Deposito, pharmacia Martins, rua Duque de Caxias n. 88 — Preço 1$500

MANIPOEIRA CURA BERIBERI E HIDROPIZIA — Deposito, pharmacia Martins rua Duque de Caxias n. 88.

O XAROPE DE ALHO DO MATTO E URUCU' — E' o unico peitoral que cura em poucas horas as bronchites, asthmas, tosses, coqueluche, rouquidão, constipações etc., fabricante e depositario, Pharmacia Martins, rua Duque de Caxias n. 88, Recife.

O syphilitico desesperado de dores cheio de dartros, ulceras e tantas outras infelicidades que lhe minam a alma e o corpo encontra allivio e recupera a alegria habitual e conforto usando o poderoso depurativo **ELIXIR SALVAÇÃO DOS RHEUMATICOS** formula do dr. Thomé Dias. — Vende-se em todas as Pharmacias

PALHINHA para cadeiras gomma lacca, colla etc — acabam de receber um grande sortimento, á Rua Duque de Caxias 72.

PARA ASTHMATICO — E todas as molestias das vias respiratorias usae o elixir anti - astamatico, formula do dr. Constancio Portual, preparado na pharmacia Martins, rua Duque de Caxias n. 88. — Preço 3$000

PARA NERVOSO — Usae o Xarope de Mulungu' Bromuretado, formula do pharmaceutico Francisco Dias da Costa. Deposito — Pharmacia Martins — Rua Duque de Caxias n. 88 — Preço 3$000.

SE — Queries ter um bom appetite e um estomago regulando bem, usae o Vinho de genciana e columba composto, formula do pharmaceutico Francisco Dias da Costa, preparado na pharmacia Martins, rua Duque de Caxias n. 88.

SABÃO THYMOLINO (liquido) — Poderoso remedio contra sardas manchas da pelle, pannos etc. Para o uzo da barba e lavagem da cabeça previne a queda do cabello, as caspas e qualquer molestia no couro cabelludo. Deposito, pharmacia Martins, rua Duque de Caxias n. 88, Drogaria Confiança e todas as lojas de miudezas e armarinhos — Preço 1$500.

TONICO JUA' MUTAMBA — Excellente preservativo contra a queda do cabello. Delicadamente perfumado Amacia e rejuvenesce o cabello, dissipa as caspas. Unico deposito — Pharmacia Martins, rua Duque de Caxias n. 88

TINTAS seccas e a oleo, pinceis, agua raz, esmalte e oleo de linhaça — vendem Affonso de Albuquerque & Cia.

THESOURO DA BOCCA — Reconhecido como o melhor dentifricio para a conservação dos dentes e aceio da bocca; preço 1$000, á venda na pharmacia Martins, rua Duque de Caxias n. 88.

VIDROS para vidraça, automoveis e alto relevo, espelhos molduras e estampas — vendem Affonso de Albuquerque & Cia., encarregando-se de confeccionar quadros, ao mais fino gosto.
Rua Duque de Caxias 72.
(2391)

VENDE-SE — uma armação de amarello, a tratar na Rua do Cabugá n.° 14.
(2420)

XAROPE DEPURATIVO ANTI-SYPHILITICO E PLANTAS SUDORIFICAS — Segundo a formula do dr Dornellas. Especialidade da pharmacia Martins. E' o mais energico reactivo de todas as molestias de origem syphilitica. Cura radical dos rheumatismos agudos ou chronicos, cancros, sarnas, paralysias, feridas recentes ou chronicas, manchas na pelle etc., etc. Unico deposito da verdadeira. — Pharmacia Martins á rua Duque de Caxias n. 88 — Recife.

Pharmacia Central
CASA DE CONFIANÇA
Praça da Independencia n° 16

O publico encontrará neste estabelecimento um completo sortimento de drogas e productos chimicos, preparados nacionaes e estrangeiros.

Além do esmero com que é aviado o receituario que se acha a cargo de pessoal habilitadissimo e de inteira confiança, avia-se qualquer prescripção medica por preço rasoavel.

MANOEL OLIVEIRA & C.ª

15:000$000

Em 3 peculios integraes de 5:000$000

Distribue mensalmente a SERIE VITALICIA da

"VITALICIA PERNAMBUCANA"

Serie 5.000 socios

Cada cautela tem dois numeros para sorteios e consequentemente seis probabilidades ao peculio em cada sorteio

Os socios sorteiados poderão optar por pensões vitalicias de 600$000 annuaes em vez do peculio integral de 5:000$00.

Unica approvada pelo Governo Federal

PECULIOS SORTEADOS RS. 210:000$000

Joia — 15$000 Contribuição mensal — 5$000

PROSPECTOS GRÁTIS

Sede — Rua Barão da Victoria ns. 1 e 3

RECIFE

ELIXIR COX

Verdadeiro exterminador da erysipela

Approvado pela Inspectoria de Hygiene do Estado

Poderoso remedio contra a Erysipela por mais antiga que seja: attestados de curas maravilhosas.

ATTESTADOS:

Com prazer declaro que soffrendo de accesso de erysipela e ultimamente sendo muito frequentes, fiz uzo do "ELIXIR COX" obtendo com satisfação o estacionar de tão terrivel mal.

Não ponho duvida em isto attestar, e o faço com o fim de ser conhecido o poderoso "ELIXIR", verdadeiro debellador dos excessos da erysipela. Pode fazer desta o uzo que lhe convier.—Recife, 3 de Agosto de 1914.—José Maria Teixeira Braga.

Declaro que o "ELIXIR COX" contra as erysipelas é uma verdadeira maravilha.

Soffrendo ha longos annos deste encommodo, e fazendo uzo de alguns vidros, vejo-me completamente restabelecida; podendo fazer uzo desta, e como lhe convier.—Recife, 29 de Julho de 1914.—Candida Augusta Gurgel.

UNICOS DEPOSITOS

Pharmacia Martins-Rua Duque de Caxias 88
Drogaria Confiança-Rua do Cabugá n. 16

Vende-se nas Pharmacias:
Santo Antonio, Pharmacia Ferreira, e Drogaria e Pharmacia Conceição

PREÇO 5$000

ELIXIR DE NOGUEIRA

Unico que cura a syphilis

Xarope de alho do matto e urucú

Approvado pela Inspectoria de Hygiene do Estado

E' o unico peitoral que cura em poucas horas as bronchites, asthmas, tosses, coqueluche, rouquidão, constipações etc. fabricante e depositario, Pharmacia Martins, rua Duque de Caxias n. 88, Recife e Pharmacia e Drogaria Confiança.

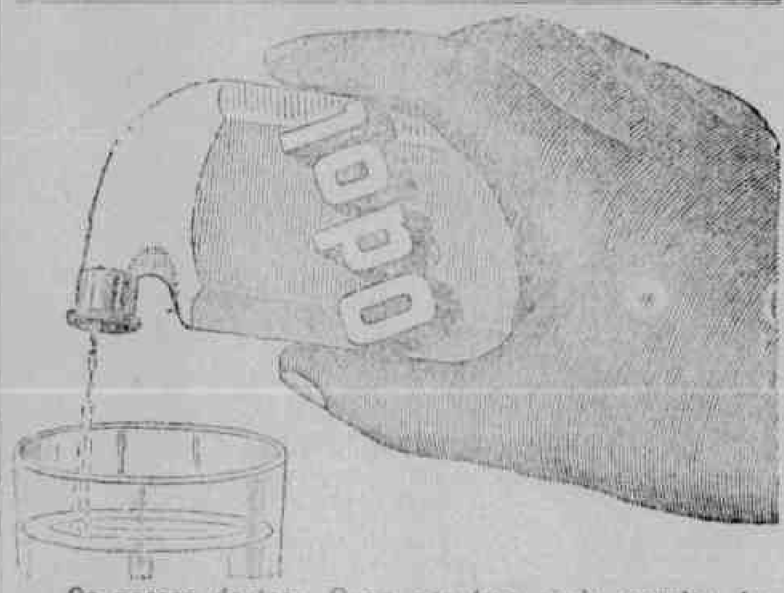

Os nossos dentes: Quem não teve ainda occasião de notar que, não obstante o tratamento diario dos dentes por meio de pastas dentifricias, os dentes, sobretudo os molares, ficam arruinados e cariados? Este facto surprehendente não constitue então a melhor prova de que toda a limpeza dos dentes com pasta é d'uma insufficiencia total? Os dentes não se deterioram só nos pontos onde podemos alcançal-os; não, esse favor elles não nos fazem; pelo contrario, é precisamente lá onde o accesso é difficil, por exemplo sobre a parte posterior dos molares, nas juncturas dos dentes cariados ou arruinados etc., que o mal exerce frequentemente os maiores extragos, os quaes se torna muito difficil de evitar.

Portanto, querendo-se preservar os dentes contra todo o ataque da carie, é evidente que não se conseguirá obter este resultado tão desejado, se não se fizer um uso diario d'uma substancia realmente efficaz, tal como o dentifricio antiseptico Odol. Lavando-se a bocca por meio d'este dentifricio, este penetra em todas as partes, nos dentes cariados, assim como entre as juncturas e a parte posterior dos molares, etc.

Alem do Odol existem, é verdade, outras preparações liquidas antisepticas, por exemplo as soluções de chlorato ou de permanganato de potassa, que são destinadas igualmente ao tratamento da bocca. Mas foi provado que estas soluções attacam os dentes e doestroem o seu esmalte. O Odol, pelo contrario é inteiramente inoffensivo aos dentes, e protegeos contra a carie, porque destroe as parasitas d'uma maneira efficaz. Isto foi provado scientificamente.

Aconselhamos portanto á todos aquelles que desejarem conservar os seus dentes em bom estado, de habituarem-se ao cuidadoso tratamento da bocca por meio do Odol. O Odol é vendido em dous tamanhos de frascos: originaes e pequenos, e se acha em todas as boas pharmacias, perfumarias, e drogarias.

PERSEVERANÇA DO RECIFE

SOCIEDADE MUTUA DE PECULIOS POR NASCIMENTO, CASAMENTO, E OBITO — FUNDADA EM 22 DE MARÇO DE 1914 E INSTALLADA EM 29 DO MESMO MEZ

Autorisada pelo Governo Federal á funccionar em todo o territorio da Republica por Decreto N. 11.186 de 7 de Outubro de 1914.

A 1.ª neste Estado, que somente inicia as suas operações depois de devidamente reconhecida pelo poder competente e de approvados os seus Estatutos

Peculios integraes por nascimento e casamento - Rs. 5.000$000 e por obito - Rs. 10.000$000

SEDE SOCIAL

Praça da Independencia n. 1, 1.º andar - Telephone N. 1.100

RECIFE--PERNAMBUCO

ACCEITAM-SE AGENTES

Nesta Capital e municipios do interior e nos demais Estados da União

---

"Collyrio Brazileiro"

Unico e verdadeiro especifico para debelar radicalmente todas as molestias dos olhos e das palpebras muitas d'ellas em menos de 24 horas!...

Innumeros attestados provão a exhuberante efficacia deste miraculoso especifico

Encontra-se em todas as boas Pharmacias

Deposito -- Nas principaes Drogarias

Preço 1$000 o vidro

RAIOS X

INSTITUTO ELECTROTHERAPICO

— FUNDADO EM 1889 —

RUA GENERAL ABREU E LIMA, 8 — 1.º

Dr. Thomaz de Carvalho

(Com 26 annos de pratica electrotherapica)

Emprego dos agentes Physicos os mais modernos: Diathermia medica, Alta frequencia, Auto-conducção, Ozona, Galvanisação, Electrolyse, Faradisação, Raios ultra-violeta, Electrocoagulação, Statica, Transfixão, Spondylotherapia, Roentgenoscopia, Roentgenographia, Roentgentherapia, Sismotherápia, Ionisação, Finsen therapia, etc.

Especialmente indicados nas seguintes molestias: Tuberculose, lepra, tumores malignos, ulceras, diabetes, arthritismo, hysteria, neurasthenia, paralysias, eczemas, psoriasias, lupus, dyspepsias, constipação de ventre, enterite, volvo, metrites, perturbações da menstruação, epilepsia, asthma, rheumatismo, surdez, etc.

Operação sem dor, dos estreitamentos da urethra, do hydrocele, dos polypos do nariz, condylomas, etc.

Tratamento efficaz da gonorrhéa aguda ou chronica da erysipela, da elephancia (pernas inchadas, carnosidades), das hemorrhoides, dos aneurismas, da hypertrophia da prostata, da orchite, das fibromas, da exophtalmia, sclerose, etc.

Applicação de apparelhos orthopedicos e tratamento especial das anomalias e deformidades congenitas.

HORARIO: das 8 ás 20, todos os dias.

RECIFE PERNAMBUCO

(2450)

Pharmacia Caxias

Casa de confiança de A. B. Alves

Completo sortimento de drogas e productos chimicos. Especialidades pharmaceuticas, nacionaes e extrangeiras.

Aviam-se com asseio e promptidão quaesquer receitas, achando-se esta pharmacia a cargo de um habil pharmaceutico.

Preços resumidos — Agrado e sinceridade

Rua Duque de Caxias n. 41 -- Defronte do "Diario de Pernambuco"

RECIFE

"CASSIA VIRGINICA"

CURA GARANTIDA DA ERYSIPELA

Remedio approvado e licenciado pela Directoria Geral de Saude Publica dos E. Unidos do Brazil

"CASSIA VIRGINICA" é um medicamento novo composto de vegetaes, um poderoso agente therapeutico de absoluta confiança mesmo para as pessôas mais fracas, nunca causando desarranjos por ser cuidadosamente observados seus effeitos e muito bem dosados seus componentes. E' sempre inoffensivo seu emprego até em doses elevadas e não inspira desconfiança alguma para as senhoras gravidas que necessitem tomal-o.

"CASSIA VIRGINICA" é um medicamento tonico-calmante anti-febril e diuretico de valor real para os casos em que é indicado especialmente na *erysipela* onde os seus effeitos se operam admiravelmente não occasionando desordens de estomago e intestinos como acontece com outros remedios que a custa de grandes reclames são introduzidos no commercio sem valor nenhum curativo.

"CASSIA VIRGINICA" é um medicamento soberano que tomado no momento mais agudo da erysipela não faz receio recolhel-a porque a sua acção é immediata na eliminação pelo suor e pela urina das substancias venenosas que estão no organismo.

"CASSIA VIRGINICA" é um medicamento feito em condições taes, que todo aquelle que d'elle fizer uso nunca terá de arrepender-se; sempre recommendal-o-á toda vez que se observem as prescripções. A *Cassia Virginica* na erysipela faz cessar admiravelmente as dores musculares e dos tecidos como por encanto, e nos casos de febres quando empregada para combatel-as, não tem os inconvinientes do quinino que produz mouquice, nem irrita as mucosas do estomago mais delicado.

"CASSIA VIRGINICA" cura os mais fortes accessos de erysipela em menos de 12 horas fazendo desaparecer os incommodos geraes logo nas primeiras dózes a ponto do doente ficar admirado.

A "CASSIA VIRGINICA" principia a sua acção removendo a causa, eliminando as substancias morbidas, activando o funcionamento circulatorio do sangue, como tem sido observadas em sucessivas experiencias scientificas, curas e mais curas todos os dias realisadas pelo seu emprego completamente inoffensivo, simples e racional.

PREÇO 3$000 CADA VIDRO

Vende-se nas principaes pharmacias

Todos os pedidos devem ser feitos para "CASSIA VIRGINICA"

Caixa postal 244—PERNAMBUCO

Vide prospecto que acompanha cada vidro.

Emprego

Um rapaz honesto e trabalhador precisa de uma collocação que lhe renda pelo menos 300$000 mensaes, dando fiança em dinheiro ou pessôa idonea. Cartas para esta redacção com as iniciaes A. W. V.

(2498)

=HOTEL UNIVERSO=

Rua Duque de Caxias n. 39 — RECIFE

LUXUOSOS E CONFORTAVEIS APOSENTOS

ILLUMINADO A LUZ ELECTRICA

Cosinha á Portugueza e á Bahiana

Cura certa de Rheumatismo

Articular, muscular, chronico e agudo

Xarope de Velame Composto

DE H. ROUQUAYROL

Successor de A. CHORS

O MELHOR DEPURATIVO DO MUNDO PARA A CURA RADICAL DE TODAS AS MOLESTIAS DE ORIGEM SYPHILITICA.

Molestias da pelle, darthros, feridas antigas etc.

Preparado de H. ROUQUAYROL - Botica Franceza

RECIFE PERNAMBUCO RUA BOM JESUS N.º 22

Todos os frascos que não levarem o emblema da cabocla acima são imitações.

Gamell's English Lesson Classes

15 DE NOVEMBRO 22 2.º ANDAR

N. B.: 8 horas da manhã até 10 da noite.

Goiabada Modelo

A rainha das goiabadas fabricadas ao Natural

Experimentai e vêde que sabor agradabilissimo

Abaixo publicamos a seguinte analyse

"Antonio Pereira Braga Guimarães, pharmaceutico pela Escola de Medicina da Bahia, bacharel em sciencias naturaes, professor da Escola de pharmacia deste estado e estabelecido com a pharmacia Bartholomeu desta cidade, affirma que, analysando diversas latas contendo GOIABADA MODELO fabricada pelos srs. M. Mações e C. desta praça, só ter encontrado n'aquelle producto substancias que compõem o fructo da goiabeira e do assucar.

Recife, 30 de junho de 1914.

Antonio Pereira Braga Guimarães.

Temos deposito permanente nas seguintes mercearias de 1.ª ordem:

Recife — Casa de Emilio Silva & C. — Rua da Cruz, 16.

Santo Antonio — Casas de Pereira Ferreira & C. — Rua do Imperador, 40 e a Revolucionaria — Rua Direita, 36.

Bôa Vista — José Pereira Martins — Praça Maciel Pinheiro, 2.

dem, ao preço de 1$000 a lata:

Fabrica á Estrada dos Afflictos

Tamarineira-Telephone 1032

M. MACAES & C.

FABRICA DE FIOS DE ALGODÃO

DE

:: QUEIROZ & ANDRADE ::

Rua Barão de Lucena n. 48 :: TIMBAUBA :: Estado de Pernambuco

Grande e esmerada manipulação de fios de algodão de todas as :: grossuras, acondicionados em novellos desde 50 até 500 grammas ::

Fios branco azul, e encarnado

Productos especiaes para a fabricação de redes e outras applicações industriaes

Fabrico cuidadosissimo e afamado sem similar no Estado de Pernambuco

Depositarios na cidade do Recife: LOUREIRO BARBOSA & C.

Officina de Serralheria

Concertos de engenhos de assucar, machinas de algodão, etc. etc. Trabalho esmerado sob a direcção de um profissional inglez.

Preços modicos e garantia do mais perfeito serviço

Na Fabrica de Fiação

TIMBAUBA

FABRICA DE FIOS DE ALGODÃO

Timbaúba — Estado de Pernambuco

QUEIROZ & ANDRADE encarregam-se da installação de qualquer motor para o que contam com pessoal habilitado sob a direcção de um mechanico inglez especialmente contractado na fabrica Tangye, de Birmingham, na Inglaterra.

Trabalhos para qualquer parte deste ou de outros Estados

Preços modicos e garantia do mais perfeito serviço

ILEGIVEL

LOTERIAS "FEDERAL" E "SÃO PAULO"

Garantidas pelo governo da União e do Estado de São Paulo ◇◇◇◇◇◇ **Distribuem 60 o|o d: premios!!**

Este anno Pernambuco já vendeu 38 contos de sortes!!! — Unico meio rapido de fazer fortuna licita?!!

Extracções da Federal este mez:

Fevereiro	— 2 —	20:000$000	em meios
"	— 3 —	30:000$000	em terços
"	— 5 —	16:000$000	em meios
"	— 6 —	**50:000$000**	em oitavos
"	— 9 —	20:000$000	em meios
"	— 10 —	20:000$000	em meios
"	— 12 —	16:000$000	em meios
"	— 13 —	**200:000$000**	em quadragesimos
"	— 17 —	20:000$000	em meios
"	— 19 —	16:000$000	em meios
"	— 20 —	**50:000$000**	em quintos
"	— 23 —	20:000$000	em meios
"	— 26 —	16:000$000	em meios
"	— 27 —	**50:000$000**	em quintos

PRECISA-SE DE AGENTES PARA O INTERIOR DO ESTADO

100 CONTOS

EM 6 DE MARÇO

Extracções da São Paulo este mez

Fevereiro	— 1 —	20:000$000	em meios
"	— 4 —	30:000$000	em terços
"	— 8 —	20:000$000	em meios
"	— 11 —	**50:000$000**	em quintos
"	— 15 —	20:000$000	em meios
"	— 18 —	**50:000$00**	em quintos
"	— 22 —	20:000$000	em meios
"	— 25 —	20:000$000	em meios

Endereço telegraphico — LOTERIAS — Agencia Ger al RUA DO CRESPO N.° 12, — Caixa do Correio, 78 — Telephone N.° 667

O Agente Geral, **Joaquim Pereira da Silva**

THESOURO DA FAMILIA

Serie inicial á 25 55 annos 20.000$000 — Serie Preferida 50 á 70 annos 50.000$00

SÉDE SOCIAL

Ruá Barão da Victoria n. 23

Primeiro andar—RECIFE—PERNAMBUCO

Caixa postal 255--Telp. n. 992--End. teleg.

THESOURO---Cod. Ribeiro

PILULAS CAPPER

Vendem-se em caixas de metal

e em todas as pharmacias

AGENTE-PERY DE LEMOS

Elixir Anti-Dyspeptico

DE

Camomilla, Melissa e Papayna Composto

PREPARADO POR GERONCIO DE MELLO

Cura prompta e radical das digestões difficeis, acompanhadas de vomitos, syncopes, etc. e de todas as molestias do estomago.

Vende-se em todas as Pharmacias e Drogarias

DEPOSITO GERAL

PHARMACIA DOS POBRES

Rua Larga do Rosario n.° 42. - ::: - PERNAMBUCO

A Cama Modelo

7, Rua da Imperatriz n. 7

Diniz & C. communicam aos seus amigos e freguezes que acabam de receber um grande stock de CRINA VEGETAL para colchões.

Unica casa no genero ULTIMA NOVIDADE; o melhor enchimento para o clima do Recife.

Grande e variado sortimento de camas de ferro nacionaes e extrangeiras dos melhores fabricantes, preço sem competidor.

Lastro de arame colloca-se em qualquer cama de madeira ou de ferro.

DINIZ & C.

(TELEPHONE N. 227)

UM CASO ASSOMBROSO

Mais de 2900 salvos

Não haverá mais quem soffra de molestias externas, pois a Pomada Maravilhosa cura radicalmente e em poucos dias: as **Ulceras, feridas syphiliticas, darthros, anthrases, sarnas, furunculos, boubas, cancros venereos, queimaduras, chagas chronicas** e muitas outras molestias externas, como prova com innumeros attestados tendo todos as suas firmas reconhecidas e para uma prova em breve serão publicados.

DEPOSITOS EM PERNAMBUCO

Pharmacias Sto. Antonio e Barthelomeu

"PREVIDENCIA"

Caixa paulista de pensões e peculios autorisada a funccionar pelo Governo Federal por decretos ns 10.--86917-7695

Capital realisado mais de oito mil contos de réis : : Socios inscriptos até 30 de Novembro... 86430

SEDE EM SAO PAULO

Em virtude da fusão das series norte e sul, constituindo hoje o territorio Nacional está a Previdencia uma unica zona pagando os peculios da seguinte forma:

Peculio Popular — dez contos.

Peculio Geral — trinta contos.

Peculio Especial — vinte contos.

A joia para o Peculio Popular é de ... 300 mil réis; para os Peculios Geral e Especial —um conto de réis

Além do Peculio, restitue a sociedade á familia do socio fallecido a importancia com que elle contribuio para os seus cofres.

A Previdencia já pagou de Peculios até 31 de Agosto de.... 1913 a importancia de .... 428:000$000.

Quotas pagas para funeral até 31 de Agosto de .... 1913 — ..... 26:100$000.

Agente Geral: Corbiniano Campello

A PREVIDENCIA tem a sua agencia geral á rua Barão da Victoria n.° 67-1.° andar

---

FABRICA SIPÓS

40 A -- Becco da Fabrica -- Magdalena

Oleo de caroço de algodão.
Oleo de ricino.
Oleo de lamparina.

PLASTAS E FARELO

de caroço de algodão, (Typo Penedo), alimento de primeira ordem para o gado, especialmente as vaccas de leite.

SABÃO DE RESIDUOS DE OLEO

Magnifico para cosinha e lavagem de roupa. 400 réis o kilo.

Vendas em grosso na

FABRICA SIPOS

40 A. Becco da Fabrica, Magdalena

Farello

— DE —

Caroço de algodão

Typo Penedo

5$500 o Sacco de 60 Kilos

Magnifico para alimentação do gado, conforme attestam numerosos proprietarios de vaccarias nesta capital.

Encontra-se á venda na Fabrica Sipos becco da Fabrica n. 40 A Magdalena ou no deposito dos srs. Gonçalves Pereira & C. (Fabrica Baviera) rua da Madre de Deos n.° 9, Recife

---

O Arcebispo D. Claudio José

aconselha o Bromil

Escreve-nos o Arcebispo de Porto Alegre, Dom Claudio José:

O Snr. João Daudt me havendo offerecido bom numero de frascos de Bromil, fui distribuindo com os pobresinhos, com os seminaristas, e sempre com vantagem, esse salutar remedio. Causou-me admiração a rapida cura do seminarista Silvio, filho do fallecido Francisco Vicente Dias, que soffria desde a mais tenra edade, e com dous frascos de Bromil ficou perfeitamente curado.

Porto Alegre, 8 de Junho de 1912.

† Claudio José, Arcebispo de P. Alegre.

O Bromil é um peitoral efficaz para curar bronchites, coqueluche, asthma, rouquidão e tosse. Por suas propriedades notaveis, desentôpe o peito, faz expellir o catarrho, allivia os pulmões, fazendo cessar o chiado da tosse.

Laboratorio Daudt & Lagunilla, Rio.

XAROPE DEPURATIVO ANTI-SYPHILITICO

DE PLANTAS SUDORIFICAS

Segundo a formula do Dr Dornelias

ESPECIALIDADE DA

Pharmacia Martins

E' o mais energico reactivo de todas as molestias de origem syphilitica. Cura radical dos rheumatismos agudos ou chronicos, cancros, sarnas, paralysias, feridas recentes ou chronicas, manchas na pelle, etc., etc., sendo, por isso, o mais procurado de todos os medicamentos até hoje conhecidos, sem nunca ter deixado de produzir efffeitos beneficos, mesmo nos casos mais rebeldes.

Para affirmarmos a nossa asserção, temos em nosso poder mais de **DUZENTOS** attestados de curas radicaes feitas pela maravilhosa **FORMULA DO DR. DORNELLAS.**

A unica verdadeira é preparada na

DROGARIA E PHARMACIA MARTINS

que foi obtida das mãos do proprio autor, acha-se registrada na Junta Commercial sob os ns. 809 e 813.

CICERO DINIZ

N. 88 - Rua Duque de Caxias - N. 88

Amargo Digestivo

DE

MONTENEGRO & C.

É o remedio ideal para os que soffrem do estomago, pois a sua acção é sempre prompta e efficaz.

Em qualquer caso de indigestão, azia, nauseas, empachamento, digestão difficil, enxaquecas, peso na cabeça, diarrhéas, etc., o seu effeito é quasi immediato.

Vende-se em todas as pharmacias

DEPOSITO GERAL

Pharmacia Nacional

80 — RUA DA IMPERATRIZ — 80 — RECIFE

PARIS CHIC

DE

Julio Jacques Abramento

Rua da Imperatriz n. 22

Casa especialista em artigos de modas, grande sortimento de confecções e roupas brancas para senhora, perfumarias finas das principaes marcas de Paris

COTY, HOUBIGANT, D'ORSAY e LENTHERIC

Grande variedade de fazendas de seda haute nouveauté e chapeos para senhoras

Modernissimo atelier de costuras no 1.° andar, montado a ultima moda de Paris

Uma visita ao PARIS CHIC

Preços sem competencia

TELEPHONE N. 380

2.466

Não é milagre

A "CASSIA VIRGINICA" cura a erysipela mesmo quando outros remedios falham, simplesmente por E' por isso que se ouve dizer que a CASSIA VIRGINICA é um remedio milagroso!

encerrar principios curativos de alto valor, dando força ao sangue para expellir os germens da molestia acalmando as dores musculares e dos tecidos nervosos, como tambem fazendo desapparecer a febre em poucas horas

(Vide prospecto que acompanha cada vidro)

A' venda nas principaes pharmacias. — Deposito Drogaria Conceição, Rua Marquez de Olinda n°. 61

PROCURADOR

Francisco Lima Valente, residente na Capital Federal, põe á disposição de quem possa interessar, os seus serviços referentes a procuradorias em geral, inclusive recebimentos de contas, Lettras, ordenados e demais assumptos que se prendem ás Secretarias de Estado, Thesouro Nacional, Prefeitura Municipal etc.

Offerece titulos de idoneidade não só aqui nesta Redacção, como na Capital Federal no escriptorio dos advogados Drs. **Jayme e Nilo Carneiro Leão de Vasconcellos, á rua do Rosario N 78, 1º andar** onde os interessados poderão dispor dos seus serviços profissionaes

BROMIL CURA TOSSE-BRONCHITE ASTHMA COQUELUCHE e ROUQUIDÃO

Elixir Sanativo

O mais poderoso remedio para as queimaduras, talhos, golpes e quasquer ferimentos produzidos no corpo humano e dos animaes.

A caspa, leucorrhéa, blenorragia e doenças do estomago e intestinos cedem milagrosamente com o seu uso.

E' o grande bemfeitor da humanidade.

DEPOSITO GERAL
DROGARIA BRAZIL
Rua Marquez de Olinda 8

HOTEL MODERNO

Avenida Martins de Barros n. 35

EXCLUSIVAMENTE PARA FAMILIAS E CAVALHEIROS

E. COÊLHO

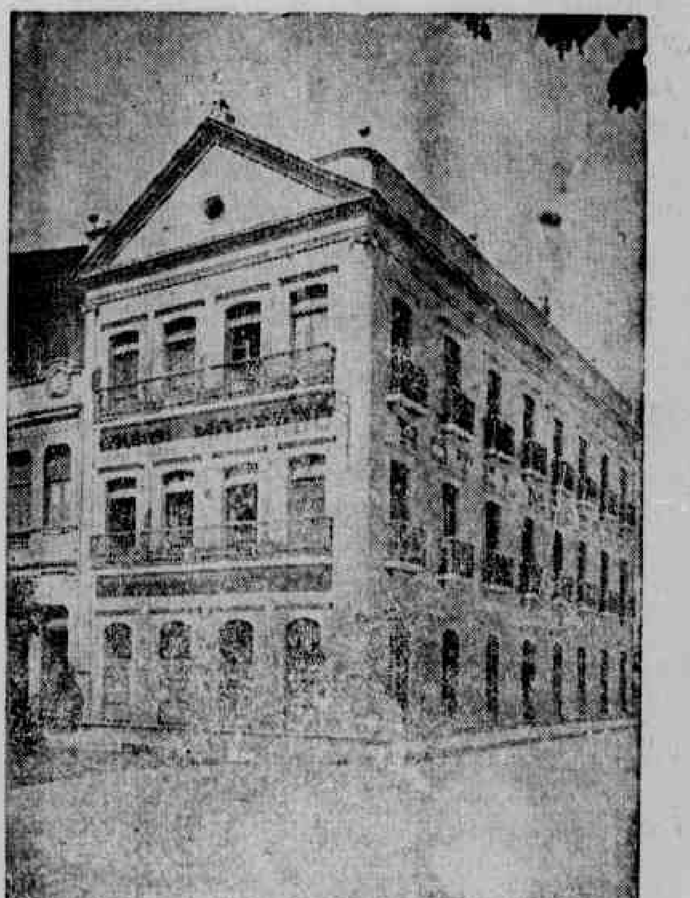

HOSPEDES

Dr. Francisco Pereira Lessa.
Dr. Lourenço de Sá
Dr. A. Cavalcanti
Dr. Antoine Brunelli
Dr. José Maria de Albuquerque Mello
Francisco Elliot
Carlos Maia
G. D. Morisson
Francisco Pinto de Almeida
Dr. Alexandrino da Rocha
Cicero Velasco
Joaquim B. Martins
Armando Velhote
Antonio M. Correia

Companhia Nacional de Navegação Costeira

Serviço semanal de passageiros e cargas entre Recife e Porto-Alegre com escala.

O PAQUETE
ITASSUCE
TELEGRAPHO SEM FIO

Sahe terça-feira 23 do corrente ás 17 horas (5 horas da tarde).

SAHIDA DE:
Maceió, quarta-feira, 24.
Bahia, quinta-feira, 25.
Victoria, sabbado, 27.
Rio de Janeiro, quarta-feira, 3 de Março.
Santos, quinta-feira, 4.
Paranaguá, sexta-feira, 5.
Florianopolis, sabbado, 6.
Rio Grande, segunda-feira, 8 de Março.
Pelotas, terça-feira, 9 de março.
CHEGADA A:
Porto Alegre 10 de março.

A venda de passagens será encerrada tres horas antes da sahida dos paquetes.

Os passageiros encontrarão a bordo dos paquetes todo o conforto, e terão rebocador para os conduzir para terra com as bagagens de camarotes, no Rio de Janeiro.

Pede-se aos srs. carregadores toda a maxima presteza na entrega de suas cargas a bordo afim de evitar que tenham motivos de reclamações a respeito de malogros de embarques a realizar-se nos vapores da companhia.

A bagagem do porão será posta no armazem 13, e correndo á conta da companhia, as despezas desse transporte maritimo.

Ordens de embarque se fornecem somente até a vespera da sahida.

Para informações com o agente:

Alberto Rebustillo.

Rua do Bom Jesus n. 35 1.º andar — sala n.º 2 — Edificio do London and Brazilian Bank Ltd.

Lloyd Real Hollandez

PAQUETE HOLLANDEZ
TUBANTIA

Esperado de Buenos Aires e escala cerca de 28 do corrente, seguirá após pequena demora para: Lisbôa, Vigo, Falkestone e Amsterdam.

O PAQUETE HOLLANDEZ
GELRIA

Esperado de Amsterdam e escala, cerca de 3 de Março vindouro, seguirá após pequena demora para: BAHIA, RIO DE JANEIRO, SANTOS, MONTEVIDE'O E BUENOS AIRES.

Para passagens e mais informações trata-se com o agente

Julius von Söhsten

Sala N. 3 do Edificio do London Bank-1: andar (Entrada pela Rua do Bom Jesus)

The Booth Steamship C. Ltd.

VAPOR INGLEZ
BONIFACE

Esperado cerca de 2 de Março, seguindo após terminada a descarga para: NEW-YORK e escalas.

Para passagens, frete e mais informações trata-se com o agente.

Julius von Sohsten

Sala n.º 3 do edificio do London Bank,—1.º andar. (Entrada pela rua do Bom Jesus).

(2448)

Um remedio util!

Attesto que tendo uma fistula na nadega direita a nove annos, e tendo tomado todos os depurativos que appareceram no mercado, fiz quatro operações, tudo isto sem o menor resultado: convenci-me que tinha de ficar assim até os restos de meus dias.

Em fevereiro deste anno, sem fé mais em depurativos, conversando com um senhor e contando os meus soffrimentos foi que aconselhou-me a ESSENCIA DE SALSA CAROBA E CABACINHO, formula de Mai e Silva, e em tão boa hora o fiz que fiquei radicalmente curado depois de tomar o decimo vidro, e em Setembro estava são e livre da fistula que ia minando a minha vida.

O que acima digo é a expressão da verdade e penhoradissimo firmo. De V. S.

Francisco Raphael de Oliveira

Aos Srs. Constructores

Não se illudam com outras marcas

Cimento Portland inglez marca

PYRAMID

KNIGHT BEVAM & ESTURGE

LONDRES

O unico que pode ser empregado com confiança absoluta em obras de qualquer natureza, uniforme em cor, egual, finezza e de resistencia garantida.

Actualmente adoptado nas obras dos portos de Pernambuco, Rio de Janeiro, Santos, Rio Grande do Sul e Bahia

Nas obras do saneamento do Recife e nos principaes trabalhos hydraulicos do mundo que exigem a mais escrupulosa escolha.

POR PREÇOS QUE RIVALISAM COM O DE IMENTOS COMMUNS

Agentes: MONTEATH & C.

51-Rua Visconde de Itaparica,-51
(ANTIGA DO APOLLO)

Grande Papelaria

28, Rua Duque de Caxias, 28

O mais importante stock neste Estado de papeis e tintas para impressão de jornaes e obras lithographicas.

M. ALVES LIMA & Cª.

DR. MANOELITO MOREIRA

Dr. Manoelito Moreira, formado pela Faculdade de Medicina do Rio de Janeiro, Inspector de Saude dos Portos do Ceará.

Attesto ter observado bons resultados do *Elixir de Nogueira* em muitos casos de syphilis papulosa (periodo secundario da syphilis) pelo que considero um bom medicamento.

Fortaleza, 23 de Setembro de 1911.

Dr. Manoelito Moreira.

(Firma reconhecida).

Aos mutuarios das "Sociedades de Auxilios Mutuos"

"A Ideal do Recife", em sessão de Directoria, resolveu acceitar de hoje em diante, por Meio de encampação, toda caderneta de Sociedade mutua das Series de Casamento e Nascimento.

Os srs. Socios que desejarem a encampação terão todos os direitos dos nossos actuaes socios, não tendo a fazer despeza alguma

Assim, **"A Ideal do Recife",** facilita aos srs. Socios de toda e qualquer Sociedade a opportunidade de garantir o seu peculio, ainda mesmo áquelles que estiverem com suas cadernetas em decadencia.

Para maior esclarecimento, procurem informações em nossa séde social á **Rua da Imperatriz n.º 26, 1.º andar.**—Sala Posterior.

A Directoria

(2275)

Gymnasio do Recife

(Antigo Porto Carreiro)

RUA DO HOSPICIO N.º 53

DIRECTOR — Padre Henrique Xavier

Grande estabelecimento de instrucção primaria e secundaria, installado em vasto e confortavel predio, dispondo de espaçosa area para recreio e jogos sportivos, de grandes dormitorios dotados de todas as condições de hygiene e de completa e moderna installação sanitaria.

O CURSO PRIMARIO, debaixo da immediato fiscalisação do Director, acha-se organisádo sób ás melhóres bases pedogogicas.

As aulas do CURSO SECUNDARIO, entregues a numeroso e illustrado corpo docente, são minstradas em conferencias, de accordo com os mais modernos e intuitivos methodos objectivados.

Acceita alumnos internos, semi-internos e externos

Tonico Juá - Mutamba

Excellente preservativo contra a queda do cabello e delicadamente perfumado.

Amacia, rejuvenece o cabello e dissipa as caspas

UNICO DEPOSITO — **Pharmacia Martins**
Rua Duque de Caxias n.º 88 — **Recife.**

Gottas do Dr. PIERRE

Molestias do Estomago: Molestias dos intestinos: Molestias dos Rins: Molestias do figado e baço: Molestias Nervosas e Hysteria.

— DYSPEPSIAS —

Todas estas molestias são curadas com a sensacional descoberta do DOUTOR PIERRE

Remedio d'uma efficacia maravilhosa e incontestavel
Vende-se na BOTICA FRANCEZA-Rua do Bom Jesus n. 23 e em todas as principaes Pharmacias e Drogarias

POLYTHEAMA

THEATRO FAMILIAR DE VARIEDADES

ESTABELECIMENTO DE DIVERSÕES PURAMENTE FAMILIAR

SEGUNDA-FEIRA — 22 DE FEVEREIRO DE 1915 — SEGUNDA-FEIRA — AS 7 1/2 DA NOITE.

Primeira e unico film unica exhibição — O REI DO OURO.

Adaptação do romance de Pierre Sales "A MARIQUITA". Magistral film, serie theatral da reconhecida fabrica GAUMONT.

Seis longas partes 2.000 metros de extra sucesso — 2.000.

Amanhã — Novo successo.

Nestes dias — Um accorde em menor — Maria Carmen — Successo constante no principal CINEMA-THEATRO da Capital.

Brevemente — A GRANDE COMPANHIA BALKANICA DE MERYS GIRLS.

PREÇOS:

CAVALHEIROS	1$000
SENHORAS OU CREANÇAS	$500
CAMAROTES OU FRISAS (5 PESSOAS)	4$000

HELVETICA

HOJE -- Segunda-feira 22 de Fevereiro -- HOJE

Grande espectaculo de sensação. Numeros novos pelos artistas: JUPIRA SILVA — LAURE DE SADE — BROWN AND KENEDY — ALDA ORTIZ.

Grande successo dos notaveis duetistas lyricos: DEL MARE FENECK, que hoje cantam na 1.ª sessão: grande selecção da opera de Carlos Gomes

O ESCRAVO

Na téla — o grandioso film em 3 partes da MILANO, Serie d'arte da notavel actriz: "BELLA HESPERIA".

A "ULTIMA BATALHA"

Como complemento de programma o film comico UMA DATA A FIXAR.

5.ª feira — Grande festival em beneficio e despedida de BROWN AND KENEDY.

GRANDE LUCTA DE BOX INGLEZ.

CINEMA PATHÉ

HOJE! O policial Nick Winter HOJE!

NOVOS SPORTS "AUTO-POLO" — Film ao livre de PATHÉ.

O COLLAR DE OPALAS.

No qual multiplicam-se as aventuras, desdobram-se os EPISODIOS INTERESSANTES, AVOLUMAM-SE INDESCRIPTIVEIS SCENAS DE AUDACIA ACOMPANHADAS DE UM LIGEIRO REQUINTE DE COMICIDADE, pelo extraordinario policial NICK WINTER, que tornam o film extraordinariamente apreciado.

Longo trabalho dos inveneiveis PATHÉ FRÈRES em 3 emocionantes actos.

A MAIS NOVINHA — Chistosa comedia de GAUMONT.

Amanhã:

JOE RIVERS e o Club dos COLLECCIONADORES. — Drama policial.

A seguir:

OS MYSTERIOS DAS 12 E 35.

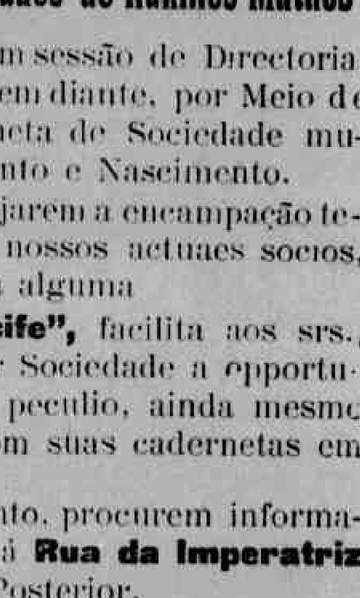

CASA ODEON

Especialista em gramophones, discos, cinematographos e machinas de costura e de escrever.

Completo sortimento de artigos para homens a preços sem competencia, recebendo sempre novidades da Europa e America do Norte.

V. F. Gouveia

3-Praça da Independencia-3
PERNAMBUCO

INJECTION CADET

EM 3 DIAS
Cura certa
E SEM PERIGO
DAS
MOLESTIAS SECRETAS
PHARMACIA DUREL
PARIS, 7, boulevard Denain e em todas Pharmacias.

XAROPE VIDO com Heroina e Bromoformo | **MASSA VIDO** com Heroina e Stovaina

Acalmam instantaneamente a **TOSSE** e curam de um modo seguro os Catarrhos, Grippe, Bronchite chronica, Coqueluche, Asthma, Laryngite, Catarrho pulmonar, etc. sem dar peso na cabeça, prisão de ventre, caimbras do estomago, etc.

C. DAVID, Doutor em Pharmacia em Courbevoie, perto de Paris e em todas Pharmacias.

Cinema Victoria

Propriedade da empreza do Cinema Pathé

HOJE! Brilhantes films HOJE!

O SEGREDO DO ESTADO — Magistral drama de vibrante acção dramatica.

OS TRINTA MILHÕES DO GLADIADOR — Celebre vaudeville de LABICHE E PHILIPPE GILLE, tendo PRINCE, o imperador do RISO, como interprete, 3 grandiosas partes.

Amanhã:

QUO VADIS?

Por estes dias:

O ROMANCE — Magistral drama de CINES.

Odol fortifica as gengivas!

ILEGÍVEL

DIARIO DE PERNAMBUCO

✥ EDIÇÃO DA TARDE ✥

ANNO 91 — N. 51 | JORNAL MAIS ANTIGO EM CIRCULAÇÃO NA AMERICA LATINA | FUNDADO EM 1825

RECIFE — PERNAMBUCO — BRAZIL | Propriedade de Carlos B. P. de Lyra | SEGUNDA-FEIRA, 22 DE FEVEREIRO DE 1915

BIBLIOTHECA DA FACULDADE DE DIREITO DO RECIFE

Edição da tarde

O TEMPO

Pleno dia estival. A atmosphera continua abafada.

— Temperatura ao meio dia no edificio do "Diario": 28.º

CAMBIO

Hoje os bancos abriram a 12 1|4 d. sobre Londres a 90 dias de vista. Após as noticias do Rio firmaram a taxa de 12 3|8 d.

Cobrança de saques a 90 dias a 12 1|4 d. e á vista a 12 d.

O papel particular até a hora em que escrevemos não havia obtido negocio.

No Rio os estabelecimentos bancarios abriram com a taxa de 12 7|16 d.

VALORES DAS MOEDAS
(Para saques)

Cambio de 12 1|4 d. e 12 d.

Libra esterlina..	19$591	20$000
Franco	$790	$806
Marco	$960	$980
Dollar	——	4$124
Lira	——	$797
Escudo	——	3$333

O ASSUCAR

Cotações do dia.

Usinas 1.ª	4$700 a 5$100
Usinas 2.ª	4$300 a 4$700
Crystalisados .	Não houve venda
Demerara	Não houve
Brancos	3$800 a 4$100
Somenos	2$800 a 3$000
Mascavados	2$100 a 2$300
Brutos seccos . .	2$100 a 2$300
Retame	Não houve
Brutos mellados . . .	Não houve

Carnaval II.

Os interessados na venda de apetrechos carnavalescos estão á surdina agitando um segundo carnaval pela paschoa. A principio recorrem aos jornaes por meio de cartas, depois falam em nome de clubs, por fim insinuam que o povo quer e com o povo está o prefeito. Quando consideram o facto passado em julgado, dirigem-se ao chefe do executivo municipal e sem grande difficuldade se sahem victoriosos.

O carnaval é uma tradição antiquissima e não deixa de ser curioso que uma autoridade o transfira, altere, extingua, multiplique.

Seria fazer as orações marianas em Junho, festejar o nascimento de Christo em Agosto, transportar para Dezembro a quaresma...

Essas festas tradicionaes não estão á mercê de quem quer que seja; obedecem a epocas determinadas.

Carnaval não é genero de primeira necessidade e é até um contrasenso que, emquanto irmãos nossos morrem de fome na Capital Federal, pela crise que assola o paiz, estejamos inutilmente a derramar dinheiro com acquisição de confetti, gettoni, bisnagas, lança-perfumes...

O argumento de grande sobra de productos carnavalescos não procede. No ultimo dia, o preço dos tubos de lança-perfumes de 60 grammas elevou-se de 2$000 para 2$500, sendo muitas as casas que os exgottaram. Quando mesmo tivessem sobrado. Nós sabemos como certos commerciantes gostam de aproveitar as occasiões: o kerosene subiu de 200 rs. para ... 1$000 a garrafa, somente pela demora no desembarque de um vapor com 25.000 caixas desse producto!

Essa pilheria de carnaval duplo, uma vez, porque o primitivo fôra adiado pela morte de Rio Branco, outra, pelas chuvas, outra ainda porque o commercio de bisnagas o pede, deve ter paradeiro.

Demais, quem vive num carnaval eterno, como é a vida de um certo povo, nosso conhecido, ora transformado em "pierrot", ora em "clown", não precisa desses outros determinados pelos decretos da prefeitura...

O almirante Huet Bacellar diz que os alliados não conseguirão invadir a Allemanha

RIO, 21 — O Almirante Huet Bacellar aqui entrevistado pela "Rua" diz que os alliados não conseguirão invadir a Allemanha. Accrescenta que é impossivel o aniquilamento da Allemanha, podendo o bloqueio contra este paiz causar prejuizos colossaes.

A GUERRA NOS MARES

O "Cornwall" passou hontem por este porto comboiando o "Alcantara"

Pelas 17 horas de hontem foi vista ao longo da linha horisontal a "silhouette" de um vapor de guerra, divisando-se mais tarde pela sua approximação da costa, tres chaminés.

Cerca de 18 horas, quando o "Alcantara" levantou ferro para a Europa o vaso negro acompanhou-o, ao largo, sob uma densa nuvem de fumo.

Soubemos á noite tratar-se do cruzador britannico "Cornwall" que ha mezes se achava nos mares do sul, tendo tomado parte na batalha das Falklands, onde foi desbaratada a divisão allemã de von Spee.

O "Cornwall" communicou-se pela radiotelegraphia com a estação de Olinda e com o "Alcantara", trocando telegrammas.

Desloca elle 9.950 toneladas e está armado com 14 canhões de 150 millimetros, e 8 de 76 millimetros.

A tiragem das machinas, com força de 25000 cavallos, approximadamente, faz-se por tres chaminés.

O "Cornwall" comboiará o "Alcantara" até Liverpool, protegendo-o contra qualquer investida do inimigo, a esta hora atarefado em bloqueiar os mares inglezes...

— Despacho do consulado inglez, publicado noutra secção desta folha, e referente ao bombardeio dos Dardanellos pela esquadra anglo-franceza, inclue o "Cornwall" como tendo tomado parte na acção.

Trata-se de um engano de copia do telegraphista.

Entre os vapores que bloqueiam aquelle canal, deve estar o "Cornwallis", de maior tonelagem.

O "Cornwall" foi o que passou hontem, protegendo o referido transatlantico.

OFFICIAES INGLESES

Victimas da guerra

2.º tenente *G. Y. Gross, do Real regimento de Kent.*

Sortes...

O dr. Lauro Müller está absolutamente decidido a fazer implantar do Amazonas ao Prata, do Rio Grande ao Pará, as sábias regras luminosas da sua meritoria abstinencia ... neutral.

Para começar, já o nosso finissimo chanceller fez prohibir a exhibição, nos cinemas das fitas chamadas "de guerra", "Pathé Journal" "Gaumont Journal" e outras francesias perigosas.

S. excia. recommendará ainda:

1º Apprehensão das revistas extrangeiras que tragam artigos e photogravuras sobre cousas da guerra. De taes publicações serão apenas toleradas as paginas em branco, cuja leitura é innocua. (O branco é o symbolo da paz e da innocencia.) Mas para que não se veja nisso uma hostilidade aos espiritos sequiosos pelas verdades fundamentaes da actual conflagração, o governo facilitará a distribuição gratuita da "Correspondencia dos Neutraes" "made in germany", editada em Berlim, porém imparcial a mais não poder, "imparcial de fazer raiva". Imparcial assim como o dr. Castro Pinto que, sendo "epitacista" de coração, deixou que fosse eleita tanta gente do padre.

II. Suspensão temporaria, em todo o paiz, do systema metrico decimal, cuja origem essencialmente franceza pode dar motivo a que as "arrelias" do Contestado, onde vivem muitos europêos, degenerem em "quebra-kilos", com grave desaire para os nossos creditos de potencia civilisada.

III. Suppressão dos "five ó clock tea" das elegancias cariocas e suas congeneres. Essas tandegas chics serão, todavia, toleradas sob a designação rigorosamente observada, de "chá das 17." Isso evitará que os convidados, porventura tão amigos do "chá" quanto inimigos dos inglezes, entrem a quebrar as porcelanas e praticar outras tropelias, capazes de causar "chiliques" ás damas frágeis e provocar complicações com a China que, como o Brazil, é uma grande potencia pacifica, digna de todo respeito.

IV. Deportação tanto quanto possivel espontanea, para o reino do Céo ou outro logar socegado, de todos os sujeitos ruivos de nacionalidade indefinida, que permaneçam no territorio nacional. Serão exceptuados d'essa medida, aquelles que, mesmo sendo ruivos estejam no exercicio de altas funcções publicas.

—

Os povos neutros da Europa, da Asia e da Africa, a propria America do Norte, todos os habitantes da Terra, e mesmo os de alguns outros planetas igualmente barulhentos, estão encalistrados de ver que só o Brazil tem força e espirito para levar a effeito uma neutralisação tão completa. Parece até que, desta vez, não só a "velha Europa", como todos os mundos velhos e novos se curvarão ante o Brazil...

XISTO

O bloqueio dos mares inglezes

O submarino allemão U-16 no mar da Mancha

A flotilha allemã de submarinos

Telegrammas de procedencia ingleza, e publicados em nossa edição matutina, noticiam que um "destroyer" inglez, quatro submarinos francezes e seis inglezes percorrem a Mancha á cata do submarino allemão "U-16", o qual cortou o cabo telegraphico francez a 400 kilometros de Brest.

A flotilha allemã de submarinos, escreve um technico inglez, é de proximamente, trinta e seis unidades. Cinco ou seis, já antiquadas fazem serviço de vigilancia na costa germanica. Os submarinos numerados de "U-7" a "U-16" ("U." é a inicial de Unterseeboot barco debaixo d'agua), deslocam 300 toneladas e teem uma velocidade de 13 nós, á superficie, e de 9, submersos. Podem descer a uma profundidade de 30 metros e comportam uma reserva de ar sufficiente para ali se demorar 24 horas, além de uma estação telegraphica sem fios. Desde o "U-17" ao "U-24" são de maior importancia e deslocam cerca de 750 toneladas quando submersos. Do "U-25" em deante são maiores e mais perfeitos, andam dezesete nós á superficie e dez immersos. As suas machinas movem-se a gazolina á superficie e por electricidade quando debaixo d'agua. Os submarinos mais antigos levam 2 ou tres tubos lança-torpedos e mais um supplemento de 6 torpedos como succede com o "U-9".

Os modernos dispõem de 4 ou 5 tubos e com reservas 8 ou 9. Quando o submarino navega debaixo d'agua, o commandante observa attentamente um espelho, a quasi reflecte uma pequena imagem do quanto se avista á superficie, diligenciando que o periscopio vá o mais á superficie possivel. Quando navega em cima faz bastante barulho; quando emprega, submerso os motores electricos quasi se não percebe. O raio de acção dos modernos excede mil milhas.

Os submarinos navegam com menos velocidade que os barcos usuaes. Os seus ataques só podem ser por surpresa; a tactica mais empregada consiste em cruzar com lentidão. Quando avistam o inimigo, calculam a sua direcção e velocidade, immergem de modo que até o periscopio se some por completo.

Se não erra, despede o torpedo e depois de observar o effeito, volta a arremessar outro, caso o primeiro não o tenha acertado.

Foi assim que sossobraram o "Aboukir", o "Cressy" e o "Hogue", navios inglezes de 12 mil toneladas, torpedeados pelo celebre submarino allemão "U — 9".

Igual sorte teve o grande cruzador turco "Messudiekk", torpedeado por um submarino inglez, á entrada dos Dardanellos, em Dezembro do anno findo, e certamente um dos mais arrojados feitos, perpetrados nesta guerra.

Ahi está rapidamente explicada a missão do submarino, agora mais do que nunca, em superior destaque, depositando nelle, o chefe da imperial esquadra germanica toda a sua confiança, nesse fallado bloqueio dos mares inglezes... que nós e o mundo todo estamos a ver...

O correspondente d' "A Noite" na Turquia é preso e condemnado á morte

A sua fuga da prisão

RIO, 21 — O correspondente do jornal "A Noite" na Turquia sr. Jefuri, foi preso e condemnado a morte.

O mesmo conseguiu escapar da prisão, seguindo para Alexandria.

Imp. de livros, revistas e jornaes
No DIARIO DE PERNAMBUCO

Uma experiencia do corpo de bombeiros

RIO, 21 — O corpo de bombeiros desta cidade fará experiencias brevemente com alcool em uma bomba de pressão para ver se é possivel a substituição da gazolina por aquelle producto nacional.

O ALGODÃO

REUNIÃO DE PLANTADORES E INTERESSADOS

A convite da Sociedade de Agricultura e da Inspectoria Federal Agricola devem se reunir a 26 do corrente, ás 13 horas, no paço do Paraizo, n. 29, os plantadores e interessados na cultura algodoeira para tratar das medidas a serem postas em pratica, secundando os esforços do ministro da Agricultura para o desenvolvimento da futurosa industria.

O GERAL DOS JESUITAS

Padre Francisco Xavier Wernz, superior da Companhia de Jesus, fallecido ultimamente.

Em seu logar foi eleito o padre polaco, conde de Ledochowski.

PELA IMPRENSA

"A Serra" — Com um n. especial de 6 paginas commemorou o segundo anno de existencia, no ultimo sabbado, este distincto collega de imprensa que se publica na cidade de Timbauba. "A Serra" apresenta farta e interessante collaboração em prosa e verso.

Levamos os nossos parabens ao nosso joven e digno collega que, na ausencia de seu director, e ali dirigido, pelo seu redactor-secretario, o nosso intelligente confrade sr. Hugo de Andrade.

O litro de alcool a 5$

Commerciantes exploradores

A queixa dos "chauffeurs"

RIO, 21 — Os "chauffeurs" queixaram-se de que os commerciantes logo que sentiram a utilidade do alcool e o consequente augmento de consumo, augmentaram o preço do litro do mesmo combustivel, passando a vendel-o a 5$000.

Pelo Hospital Pedro II

Deram entrada hoje no hospital Pedro II os seguintes indigentes: Sylvio Galdino da Souza, Cosme Ludgero Pereira, João Pedro Cassiano, João Francisco Paulo dos Santos, Severino Antonio, Pequeno da Luz e Maria Fulgencia Ferreira, José André das Mercês.

—

Tiveram alta hoje do hospital os seguintes indigentes:

José Alves de Moura, Antonio Oliveira, José Araujo do Nascimento, Augusto Silva, Florido Borges Ponte, Manoel Maria dos Santos, José Herculano de Souza, Manoel Venancio Araujo, Oscar Ferreira, e José Vicente Pereira.

—

Falleceram hontem á noite no hospital Pedro II os seguintes indigentes:

Antonio Ferreira, Joaquim Ferreira, Joanna Maria da Conceição Joanna Maria Barbosa.

Cinco suicidios de mulheres, n'um só dia

RIO, 21 — Houve, hoje, cinco suicidios de mulheres.

Assistencia Publica

Serviço para amanhã:

Medicos: de 8 ás 11, dr. Alfredo Tigre; de 11 ás 13, dr. Abelardo Baltar; de 13 ás 15, dr. Carlos Alves; de 15 ás 18, dr. Alarcão Ayalla; de 18 ás 20, dr. Arthur de Sá; de 20 ás 22, dr. Cruz Ribeiro.

Plantão de dia: academico Luiz Medeiros.

Enfermeiros: Manoel Nunes Pereira, Pedro Nunes Pereira e José de Souza e Silva.

Plantão da noite: Manoel Nunes Pereira e Pedro Nunes Pereira.

Auto-ambulancia n.º 1.

Chauffeur, Luiz de França Moreira.

Ajudante, Bellarmino Verissimo.

Auto ambulancia n.º 2.

Chauffeur, Manoel Sylvestre.

Ajudante, Mario Costa.

O bombardeio dos Dardanellos

A esquadra anglo-franceza força a entrada do canal

Telegrammas de hoje, e publicados em nossa edição da manhã, referem o proseguimento do bombardeio dos Dardanellos pela esquadra anglo-franceza, com apreciaveis resultados.

Explicaremos ao leitor o que veem a ser as fortificações do celebre estreito, o antigo Hellesponto que Xerxes atravessou numa ponte de barcos, e que a frota ingleza forçou, em 1807.

As fortificações que o defendem podem ser divididas em velhas e modernas: as primeiras estão collocadas na avançada para guardar o estreito e as outras ficam ao pé dos cabos Eleonte e Sigée.

As velhas fortalezas, apesar do armamento defeituoso, podem, devido ás sinuosidades e correntes, prestar um concurso utilissimo á defeza geral.

As melhores obras militares ficam em Sestos e nos Abydos.

A convenção de 1841 vedara o accesso de navios de guerra nos Dardanellos; entretanto a Turquia, antes de tomar parte na guerra, consentira na entrada do "Goeben" e do "Breslau", cruzadores allemães que ali se refugiram, fugindo á perseguição dos anglo-francezes.

A esquadra alliada em operações ali, é, segundo os despachos officiaes, composta dos seguintes vasos: — "Vengeance" — construido em 1902, deslocando 12.950 toneladas, armado de 4 canhões de 12 pollegadas e 12 de 6. A força de machinas é de 13.500 cavallos, fazendo 18,5 nós por hora.

— "Triumph" — construido em 1904, com 11.985 toneladas, 4 canhões de 10 e 14 de 7.5 pollegadas, força de 12.500 cavallos, e velocidade de 18,5 nós.

— "Agamemnon" — construido em 1908, com 16.500 toneladas, tendo 4 canhões de 12 e 10 de 9 pollegadas, força de 16.750 cavallos, e velocidade de 18,5 nós.

— "Cornwallis" — construido em 1904, com 14 mil toneladas, 4 canhões de 12 e 12 de 6 pollegadas, força de 18 mil cavallos e velocidade de 19.5 nós.

Todos estes são inglezes.

Os francezes são:

— "Suffren", "Gaulois" e "Bouvet", de que não temos os devidos esclarecimentos, acerca da tonelagem, força de cavallos, armamento, etc.

Tambem tomou parte na acção, á grande distancia, o "Inflexible", de 17.500 toneladas, completamente igual ao "Invencible", e sobre que já temos dado copiosas informações.

A passagem dos Dardanellos pela esquadra alliada será uma das mais brilhantes e proveitosas operações militares da presente guerra, importando no completo aniquilamento do Imperio Ottomano.

Ultima hora

NA 2.ª PAGINA

Batedor de carteira

A's 19 horas de hontem, mais ou menos, o francez Lauran Antoine, em frente á estação Central, procurava bater a carteira de um cavalheiro que ali esperava a chegada do trem do horario, quando foi surprehendido pela policia do 1.º districto de São José, que o remetteu para a Casa de Detenção.

No momento da prisão de Antoine, interviu defendendo-o o individuo José Pelopart, de nacionalidade italiana, que teve o mesmo destino daquelle.

Ambos são desconhecidos nesta cidade, onde chegaram ha pouco tempo do sul, a bordo do "Raquera", e pela primeira vez, aqui, se viram nas malhas da policia.

O subdelegado do 1º districto de São José, mandou recolher á Casa de Detenção hontem, o conhecido gatuno Severino José dos Santos.

As pensões de sangue

A organisação modelar da assistencia aos militares na Suissa.

O "Seculo", de Lisboa, publica em um dos seus ultimos numeros o seguinte interessante artigo que por ser de palpitante actualidade passamos para nossas columnas:

"Entre as grandes despezas a que obriga a guerra avultam as sommas que os Estados da conflagração destinam para acudir ás pessoas de familia cujos primogenitos se encontram em campanha.

A Inglaterra decretou um subsidio para as familias dos combatentes; nos outros paizes esses subsidios são variaveis e já estavam estipulados por lei.

Dos paizes pequenos, o que apresenta uma organisação modelar de assistencia aos militares que se inutilisam em campanha é a Suissa, cuja organisação miliciana mereceu os elogios do proprio imperador Guilherme, a ponto de declarar que se via forçado a respeitar a neutralidade da Confederação Helvetica, porque lhe infundia o maior respeito a preparação militar deste povo.

A assistencia militar suissa vale a pena tornal-a conhecida nos paizes onde todos estes serviços estão por organisar, e, por isso, diremos em resumo como se procede naquella democracia modelar.

A confederação garante os militares contra as consequencias de qualquer doença ou accidente durante o serviço de tropas, E, assim, assegura os militares de todas as patentes emquanto estão no serviço e os officiaes em missão nos paizes estrangeiros. A assistencia applica-se não só aos que adoecem ou sejam victimas de accidentes occasionados no serviço, ou no exercicio de funcções militares, mas ainda aos que adoecem no regresso a suas casas, quando tenham terminado as escolas de repetição e se prove que a origem da doença foi proveniente do serviço militar.

No caso de doença temporaria, a assistencia fornece sustento e tratamento gratuitos no hospital designado pela autoridade militar, ou uma indemnisação do tratamento.

O militar que adoece ou é victima de um accidente em occasião de estar ao serviço tem o direito a perceber, além do sôldo, uma indemnisação de "chomage" durante todo o tempo em que não possa trabalhar. Esta indemnisação é para durante 20 dias, na importancia de 5 francos por dia, para os officiaes, e 3 francos para as praças de pret. Se no caso que a doença continue, o militar continua recebendo, em cada dia que decorre além deste periodo, uma somma que é calculada segundo o rendimento que o individuo usufruia na classe civil pelo seu trabalho. Mas si a receita do militar não diminuir pelo facto da doença ou accidente, não tem direito á indemnisação de "chomage".

No caso em que o militar adquira incapacidade total para o trabalho, a indemnisação de "chomage" é de 70 por cento do ganho diario e é vitalicia.

Para os individuos que não tinham salario e que eram, por exemplo, estudantes, a indemnisação corresponde a 3 francos por dia.

Se o militar morre como consequencia de doença adquirida ou por causa de um accidente, as pensões temporarias são substituidas pelo seguinte:

a) Um auxilio de 40 francos para o funeral;

b) Pensão vitalicia á familia:

A familia tem o direito a uma pensão, que começa a ser recebida "logo no dia seguinte" ao do fallecimento do militar, e essa pensão corresponde a uma percentagem dos rendimentos do militar.

E quando perguntamos a alguem como é que o Estado tinha a certeza de que a pensão era paga aos herdeiros e não levava por isso alguns dias ou mezes á espera de se completar um inquerito, como succede entre nós, respondeu-nos:

— Essa questão fica para depois se liquidar, o que se tem em vista é que a familia do militar não passe durante alguns dias em uma situação afflictiva, sem possuir os meios para viver, e por isso se lhe paga immediatamente a pensão a que tem direito, pela lei da assistencia".

A pensão é paga integralmente á viuva, ou apenas 40 por cento se tiver filhos.

Se a viuva casa, recebe por uma só vez, como liquidação, o triplo da importancia annual.

No caso do militar não deixar viuva nem filhos, a pensão passa para a mãe, 35 por cento do ganho annual do fallecido; irmã, 15 por cento; avó, 15 por cento.

Uma commissão de sete membros, nomeados pelo Conselho Federal, estatue sobre as pensões. Das suas decisões podem os interessados recorrer para o Conselho Federal durante o praso de 30 dias.

Uma somma de 500:000 francos (100 contos) é inscripta annualmente no orçamento para fundo dos invalidos, que deve atingir 10:000 contos e que não pode ser gasta senão em caso de guerra.

As despezas da assistencia militar teem attingido, em média, annualmente a quantia de 200 contos, que sabem de um outro fundo de assistencia, pois que o fundo de 40:000 contos é apenas para o caso de guerra, não chegando esta quantia pois a despeza de assistencia está avaliada pelo Conselho Federal em 75 milhões de francos, ou sejam 15:000 contos.

A Confederação considera-se tambem responsavel pelos accidentes de que sejam victimas os civis, por occasião de algum exercicio militar. E assim, se o accidente originar a morte, a Confederação paga as indemnisações da mesma fórma que aos militares. — C. S.

KODAK

Um soldado de uma flamberga reluzente, retalhando as costas de um cidadão qualquer prisioneiro, é um dos espectaculos deprimentes e corriqueiros das ruas do Recife.

Não ha reclamação energica, representação efficaz, supplica commovedora, que faça a policia, que nós pagamos, que tem como razão de ser somente a necessidade de manter a ordem, de evitar luctas nas praças e beccos, deixar de procurar com o maior afinco imitar os "impis" dos sobas africanos.

Ainda sabbado na rua Larga do Rosario fomos testemunhas de uma destas acções violentas da destemerosa policia.

Seis soldados, sabre á dextra investiam contra um pobre diabo de turco a malhar do rijo, a convencel-o, talvez, de que não ha policia que saiba melhor que a nossa.

E mais que possivel exista lá pela Turquia a instituição do açoite reconhecida pela lei, protegida pelas autoridades.

No entanto não é menos verdade haver aqui entre nós uma collecção de avisos, decretos, circulares, e outras proclamações mais, ... de respeitaveis nomes ... o respeito pelos bravos ... do ... de costellas alheias.

Para vir contar a verdade do ... não ... ordenanças são acatadas, ha tempos que se pode invocar, como autoridade incontestavel, o Alonso, o Nick Carter recifense que foi bem amarrotado e vasculhado lá pela subdelegacia do Recife.

Talvez seja em vão que contamos as desventuras do Turco do "Bar Parisiense", mas... póde muito bem ser que lá um dia...

J. DO REGO JUNIOR.

Hoje na subdelegacia da Encruzilhada continuaram as diligencias, amanhã serão enviadas ao ... delegado do 2º districto, contra o individuo Manoel Nascimento de Oliveira, vulgo "Mão de Aranha" que na madrugada de hontem no logar Torreão, daquelle districto, feriu á ... e faca o popular Manoel de Souza.

Este se acha no Hospital Pedro II e aquelle na Casa de Detenção.

A questão dos estivadores aggrava-se de momento a momento

A policia toma precauções

RIO, 21 — As sociedades de estivadores reuniram-se hoje em sessões tumultuosas, entre discursos revolucionarios.

Alguns accusaram com vehemencia alguns politicos, cujos nomes hontem referi na qualidade de directores de grupos carbonarios.

Parece que rebentará amanhã a greve geral.

A policia tem tomado serias precauções, pensando a situação de momento a momento.

ESMAGAMENTOS

Pela manhã de hoje, quando descia para a cidade, carregado com um balaio de fructas, foi horrivelmente esmagado por um carril electrico da Tramways, o sr. José André das Mercês, de cor branca, casado, com 60 annos de edade.

O accidente deu-se na rampa do Chico Leite no Giquiá.

Soccorrido pela Assistencia Publica esta encontrou o pobre homem deitado sobre o solo com uma perna completamente esmagada, o pé direito ferido e a cabeça e corpo com contusões.

Foi recolhido ao hospital Pedro II.

O motorneiro não foi preso.

—

Hoje, ás 8 horas da manhã, quando trabalhava na casa Rossbach Brothers á rua do Brum nº 16, teve o terço inferior e superior da perna esquerda esmagados o operario José Francisco Paula Santos.

Soccorrido pela Assistencia Publica, foi medicado pelo dr. Arthur de Sá Filho, e recolhido ao hospital.

ILEGIVEL

MUTILADO

HONTEM...

— Passou por este porto o cruzador inglez "Cornwall".

— Inaugurou-se o deposito da "Cervejaria Pernambucana", na Encruzilhada.

— Foi preso o individuo José de Britto.

— A Assistencia Publica soccorreu a Sebastião Correia.

— Foi recolhido á Cadeia o individuo João Fonseca.

— A mulher Maria Lourença foi recolhida á Detenção.

— A policia da Bôa-Vista prendeu a Severino Santiago.

— Deram plantão na Chefatura o official Jorge Jungman, e o amanuense Luiz Lima.

— Commemorou-se o 1º anniversario da morte do capitão José da Penha.

— Foi curado na Assistencia o popular Manoel Firmino.

— A policia de Santo Antonio recolheu á Cadeia a mulher Santina Francisca Soares.

POSTA RESTANTE

Annunciaremos todos os dias as cartas que forem endereçadas a esta redacção e os objectos achados que nos forem confiados.

Serão entregues, expeditamente aos respectivos destinatarios que poderão a qualquer hora procural-os.

Têm correspondencia na secretaria desta folha os srs:

A — A. P. (2 cartas)
— Antonio Cavalcante Pimentel e Arthur Assis de Azevedo.
— A. C. (annunciante).
— Academia Ruy Barbosa.
— Adolpho Gomes Parente.
B — Bibliotheca da Faculdade de Direito
C — C. O.
F — Francisco Anastacio.
J — José Pinheiro.
— José Mendes Silva.
L — Luiz Mendonça.
P — Pantaleão Trajano.
— Paulo Derby.
S — Sebastião Prazeres.

Um principe "embatucado"

O principe de Bülow, embaixador em Roma do capitão da quadrilha "boche", não deixa passar em claro occasião alguma de se pôr em contacto com o elemento germanico que habita a capital italiana. Por isso faz frequentes visitas aos collegios teutonicos que alli ha. Ninguem lhe póde levar a mal, como ninguem censura que o acclamem os pequenos que ingenuamente suppõem que ser "boche" é mais do que ser homem. Ora dá-se o caso de que tendo o embaixador terminado as suas visitas aos collegios de allemães, o exchanceller foi igualmente visitar um collegio internacional, onde sabia que havia tambem alumnos seus compatriotas. O director, para o receber com as honras que julgava devidas ao representante do kaiser, mandou formar os alumnos no vestibulo do collegio. O sr. Bülow, passando-os em revista, centrou-se mais attrahido para um rapazito de 10 ou 11 annos, muito loiro, de cabellos encaracolados e olhos azues, e acariciando-lhe gentilmente as faces disse-lhe, em tom elogiosos e admirativo:

— Ora aqui está um verdadeiro campeão da nossa raça. Bravo! Será um dia um bom soldado allemão, um dos nossos valorosos granadeiros.

O pequeno teve um rapido estremecimento nervoso, tornou-se muito vermelho, e fitando altivamente o "boche" disse-lhe, com voz firme:

— Perdão, alteza, eu não sou allemão...

E, á um olhar interrogador do diplomata tudesco, continuou, num brado que lhe subia espontaneo do intimo da alma:

— Sou inglez!

O embaixador germanico, ao ouvir esta exclamação de creança que era um assomo de nobre patriotismo e de reivindicação de dignidade, não encontrou uma palavra com que lhe responder, e continuou silencioso de então em deante, a passar em revista o resto dos estudantes... (Tr.)

Terrivel sport

João Caetano de Medeiros, conhecido tambem por João Monteiro, ás 6 horas de hontem, encontrando no sitio de sua propriedade, em Santo Amaro, uma vacca cujo dono se desconhece, armou-se de um rifle e alvejou-a a tiros repetidas vezes.

Os projectis, errando o alvo, foram attingir as fachadas das casas de residencia dos srs. João Luiz de França e Francisco Braz, que se queixaram á policia local.

O subdelegado sr. Adolpho Costa, jurando suspeição, não tomou as providencias devidas, deixando-as porém, ao encargo do dr. Esmaragdo de Freitas, delegado do 3º districto.

Esta autoridade providenciou a respeito.

A derrota do partido catholico

COMMENTARIOS D' "A NOITE"

RIO, 21 — "A Noite" salienta a derrota do partido catholico em todos os districtos da Republica.

Despachos telegraphicos

(Resumo do nosso serviço telegraphico da edição matutina)

RIO, 20 — Chegaram hoje aqui 8.000 caixas de gazolina.

São esperadas no dia 22 mais 30.000.

Os "chauffeurs" dizem que o alcool não approvou bem, porque estraga os motores.

Allegam que os carros que funccionaram pelo carnaval com alcool tiveram de soffrer limpeza nos embolos, alguns dos quaes ficaram estragados.

— Cartas de officiaes que se acham no Contestado, dirigidas para aqui, narram o desastre do exercito no ataque ao reducto Santa Maria, culpando o general Setembrino de Carvalho, que foi quem modificou o plano do commandante da columna do sul.

Dizem que a campanha durará ainda um anno e meio, achando-se o exercito soffrendo horrores, estando os fanaticos bem entrincheirados e munidos.

— O incidente entre o deputado Tiburcio de Carvalho e o sr. Cincinato do Nascimento, por causa de uma nota promissoria, aggrava-se de dia para dia.

O sr. Cincinato narra em uma entrevista que concedeu a "A Rua" todos os precedentes do caso, deixando cahir sobre o deputado Tiburcio de Carvalho graves e pesadas accusações.

Entre outras cousas, disse o entrevistado que o deputado Tiburcio de Carvalho propoz vender ao governo duas fazendas que o sr. Cincinato do Nascimento tinha em Maxambomba, pelo preço de 1200 contos, quando elle, proprietario, apenas queria 300.

Disse mais que o sr. Tiburcio de Carvalho lhe confessou ser o principal intermediario do escandaloso negocio da cachoeira Paula Affonso.

— Tendo chegado ao Itamaraty uma nota do governo allemão, notificando ao governo do Brazil a resolução de bloquear as costas inglezas, o dr. Lauro Muller, entrevistado, declarou que o governo está de sobreaviso.

Affirmou que, se fôr preciso tomar providencias para assegurar ao Brazil a sua liberdade de commercio, é dever dos brazileiros não esquecer que os interesses estrangeiros, em jogo no conflicto europeu, se prendem directamente á vida economica do nosso paiz e tambem, que a politica exterior é a sciencia das opportunidades.

— O missionario, padre Severiano, tem envidado esforços para conseguir recursos quer particulares, quer officiaes, afim de fundar um grande asylo para meninos abandonados, onde os mesmos consigam se tornar homens uteis ao Brazil e á sociedade, ignorando tambem as necessidades dos mesmos.

A imprensa applaude calorosamente a caridosa idéa.

— O "Correio da Manhã" incita o dr. Wenceslau Braz a tornar effectivas as promessas da União de pagar as suas dividas ao commercio, pois actualmente este atravessa uma phase critica.

— Continua na imprensa a polemica entre o deputado Simeão Leal e o dr. Epitacio Pessoa, já descambando para o terreno pessoal.

—

LONDRES, 21 — De Petrograd informam que o maximo das forças que os allemães possuem na Prussia attinge ao effectivo de cinco corpos.

A batalha entre os rios Niemen e Vistula está indecisa.

O thermometro nestas regiões baixa consideravelmente com rapidez.

Os allemães esperam pela congelação para forçarem a linha russa que passa pelo rio Niemen.

O estado-maior russo esperava uma offensiva dos allemães na Prussia.

Segundo os criticos, o movimento tentado pelo flanco dos tedescos contra Varsovia, é difficil.

A retirada russa de Bukovina foi feita sem combate e a mesma impunha-se, devido o degelo estar determinando inundações, o que tornaria as posições russas perigosas.

— Ao sudoeste de Wyskow os russos ameaçam a columna allemã que tenta forçar aquella passagem.

Essa columna está em situação critica e já tem soffrido perdas enormes.

— De Petrograd informam:

O estado-maior do exercito annuncia que nos ultimos dois dias fizeram os russos mais de 2.000 prisioneiros na região de Wizkow, onde tambem apprehenderam grande quantidade de material de guerra.

A informação do estado-maior accrescenta que a posição fortificada de Zavadok cahiu em poder dos russos, que exterminaram por completo a guarnição local.

—

PARIS, 21 — O escriptor Maurice Barrés que, ha dias, auxiliado por outros conhecidos homens de lettras, iniciou uma campanha em favor dos estropeados, recebeu hoje da grande actriz Sarah Bernhardt o seguinte telegramma:

"Vosso artigo em favor dos invalidos sensibilizou-me profundamente, talvez porque domingo soffrerei a amputação de uma perna.

Passarei tambem a fazer parte do grande exercito de mutilados.

Conto poder voltar ao trabalho que constitue toda a razão da minha vida.

Desejo, tambem, informar-vos que eu e o meu filho temos quatro logares para os vossos invalidos no nosso theatro."

— O ministerio dos estrangeiros publicou em francez e em hespanhol uma brochura em que estão reproduzidos trechos dos livros allemães publicados nos ultimos annos, em que se preconiza a absorpção economica e militar pela Allemanha das republicas sul-americanas.

—

LISBOA, 21 — Asseguram alguns jornaes que o governo pretende estabelecer o recenseamento eleitoral com a obrigação do voto.

— O general Pimenta de Castro presidente do conselho de ministros, teve demorada conferencia com o presidente da Republica.

Logo que regressou do palacio de Belém, o presidente do conselho reuniu os ministros e expoz-lhes o resultado da sua conferencia com o dr. Manoel de Arriaga.

Pelo Cabo Submarino

RIO, 21 — Affirma-se que os politicos mineiros são favoraveis ao reconhecimento dos candidatos walfredistas.

Dizem tambem que dos chefes perrecistas o unico que trabalha em favor dos amigos do dr. Epitacio Pessoa, é o senador Antonio Azeredo.

— E' corrente nas rodas politicas o boato que, numa conferencia entre as principaes figuras da situação mineira e o dr. Wenceslau Braz, ficou combinado que no reconhecimento será prestigiada a politica dos governadores.

Insistem em affirmar que Pernambuco entrará na commissão dos cinco.

— O dr. Fonseca Hermes seguiu hontem para S. Paulo. Alguns jornaes dizem que o ex-leader da Camara foi empenhar-se com os chefes paulistas no sentido de ser assegurado o seu reconhecimento pelo Rio Grande do Sul.

— Contam que o almirante Baptista Franco teve um accesso nervoso pela madrugada de hoje, tendo mandado inopinadamente e sem proposito formar a guarda do Arsenal de Marinha.

Isso deu logar a circularem boatos phantasiosos que foram logo desfeitos, ao ser conhecida a causa que os motivara.

— Continua muito intensa a excitação de animos, ha dias reinante, entre os estivadores do porto desta capital.

E' esperada para amanhã a greve geral.

A policia providencia, afim de assegurar a manutenção da ordem.

Telegrammas recebidos hoje:

ELEVA-SE A 1 MILHAO DE LIBRAS ESTERLINAS A SUSCRIPÇÃO ABERTA PELO "TIMES" EM FAVOR DAS VICTIMAS DA INVASÃO ALLEMA.

LONDRES, 21. — A subscripção aberta pelo "Times" em favor das victimas da invasão germanica elevou-se hoje a um milhão de libras sterlinas.

—

OPINIÕES DE CRITICOS MILITARES SOBRE O CONFLICTO EUROPEU.

LONDRES, 21. — Dizem os criticos militares que o espantalho do bloqueio allemão tão espalhafatosamente annunciado ficou annullado pelos factos que se estão passando nos campos da lucta do oriente, onde os austro-allemães concentrando os seus exercitos recem-formados estão fazendo esforços desesperados para dar um golpe esmagador na Russia, antes que as forças anglo-francezas entrem em acção.

Accrescentam que os allemães não tem sido felizes nos seus ataques a Varsovia e que os mesmos estão se approximando perigosamente de Grodwo, no intuito de cortarem a via-ferrea que liga Varsovia a Petrograd.

Se isso acontecesse, adiantam os mesmos criticos, Varsovia ficaria isolada, sendo facil assim a sua tomada, ficando destruido temporariamente o poder offensivo dos russos contra o territorio prussiano.

Dizem mais que a occupação de Czernowitz pelos austriacos impede a juncção dos exercitos russo e rumaico, affirmando que, se os austro-allemães não conseguirem um triumpho prompto no oriente a sua situação peiorará porque os russos estão lenta porem firmemente sobrepujando em superioridade o inimigo em numero e armamento, o que impede a transferencia de novos exercitos austro-allemães para a parte occidental da guerra.

Ainda dizem os criticos militares que assim vae se tornando geral a crença de que o primeiro golpe esmagador para a Allemanha não virá do oriente como se esperava até agora, mas sim do occidente.

AS ELEIÇÕES GERAES FORAM ADIADAS.

LISBOA, 21. — O governo baixou um decreto, adiando as eleições geraes por tempo indeterminado.

—

A SITUAÇÃO EM LONDRES E' DE ANCIOSA ESPECTATIVA.

LONDRES, 21. — A situação aqui é de anciosa espectativa.

Os seguros maritimos apezar de continuarem baixando as respectivas taxas, a multidão preme-se diante dos "guichets" esperando a vez de fazer seus seguros, na duvida da efficacia do bloqueio e receiosa da subita elevação das taxas.

—

UM COMMUNICADO OFFICIAL FRANCEZ.

PARIS, 21. — Um communicado official francez diz o seguinte:

Ao norte de Perthes occupámos nova posição na região da Champagne.

Repellimos muitos contra ataques em Lese Porges.

Repellimos igualmente seis contra ataques do inimigo, ao qual tomamos 3 metralhadoras, 2 obuseiros e duzentos prisioneiros.

Nesta região continuámos a obter vantagens.

—

ESTA' GRAVEMENTE ENFERMO O BISPO DE PALMA, NA HESPANHA.

MADRID, 21. — Dizem de Palma Mayorca que se acha em estado gravissimo o bispo de Palma, Campino y Barcelo, que já recebeu os ultimos sacramentos.

TELEGRAMMAS DO CONSULADO INGLEZ

Despacho recebido da Legação Britannica no Rio de Janeiro, expedido ás 19,30 de 20 — 2 — 915. Consul Britannico. Pernambuco. — "O almirantado annuncia que na manhã de 19 a frota britannica de couraçados e cruzadores e flotilha de destroyers e mais uma forte esquadra franceza, todas sobre o commando do vice-almirante Carden atacaram os fortes dos Dardanellos no Cabo Helles e os de Kun Kale, bombardeando-os de grande distancia com grande effeito, não podendo o fogo dos fortes alcançal-os.

A' tarde parte da esquadra approximou-se, fazendo fogo com artilheria secundaria. Os fortes então, abriram fogo, respondendo o "Vengeance", "Corwall", "Triumph", "Suffren" "Gaulois" "Bouvel" e mais o "Inflexible" e o "Agamemnon", estes á grande distancia.

Os fortes do lado europeu foram silenciados, continuando a responder um forte do lado asiatico, quando cessaram as operações, devido á approximação da noite.

Nenhum navio dos alliados foi attingido. Após reconhecimento aereo a acção recomeçou no dia 20.

O navio aereo de S. M. "Arkroyal" está de promptidão com um certo numero de aeroplanos e hydroplanos. — ROBERTSON.

Despacho recebido da Legação Britannica no Rio de Janeiro, expedido ás 17,30 de 20 — 2 — 915. Consul Britanico. Pernambuco. — "Summario das communicações russas de 15 á 17. Na região leste da Prussia os russos vão gradualmente retirando em bôa ordem da região de Augustowo, onde têm tido luzes disputadissimos combates assim como ao redor de Sierpc na estrada de Plock, para Osowiev.

O inimigo chegou á frente de Plock Racionz.

Na Polonia Central já calma.

O ataque contra Zyda no Bzura foi repellido.

Na Galicia os russos obtiveram importantes successos, progredindo na margem esquerda do San, fazendo 600 prisioneiros e repellindo os ataques allemães ás passagens de Kosziow, com grandes perdas para o inimigo.

As tentativas contra as posições russas de Lübne, na região de Studene, foram frustradas, fazendo os russos para cima de 1.400 prisioneiros e tomando metralhadoras.

O movimento austriaco na vanguarda de Dunaje foi repellido; os russos tomaram as alturas á este da passagem de Lupkow e o reducto á este da de Uszok.

Todos os contra ataques allemães, em formação densa, foram repellidos.

Na região de Wyskow a batalha continua com furor tendo já sido aprisionados 7.000 soldados, nos dias 17 e 18.

Communicação official de Petrograd desmente a pretendida victoria austriaca na Bukovina, na qual diziam ter feito 12.000 prisioneiros, os russos, achando-se em grande desproporção numerica, retiraram para além do Pruth, perdendo ao todo 7 officiaes e 1007 soldados; o total das forças russas empenhadas na acção era de menos de 12.000 homens. — ROBERTSON."

Ultima hora

PELA WESTERN TELEGRAPH

RIO, 22 — Reune-se hoje a Associação Commercial, afim de apresentar uma nova proposta ao governo, sobre a questão dos titulos do Thezouro, emittidos para o pagamento da divida interna.

—

RIO, 22 — Telegrammas de Lisboa informam que foi victima de um attentado o sr. Affonso Costa, chefe do Partido Republicano Democrata.

O facto causou viva impressão em todas as rodas, e no seio da colonia portugueza, aqui domiciliada.

As noticias vindas não referem pormenores.

—

RIO, 22 — Seguirá para a Europa o sr. Helio Lobo, secretario da Presidencia da Republica.

—

RIO, 22 — Deve partir hoje, daqui, a comitiva que vae representar o Brazil na posse do novo presidente do Uruguay.

—

RIO, 22 — No despacho collectivo de amanhã é provavel seja assignada a reorganisação do exercito, conforme projecto o general Caetano de Faria, ministro da guerra.

Lucta desesperada entre um gatuno e um soldado de policia

A Campina do Bodé, 2.º districto de São José, hontem, á noite, andou em polvorosa.

Revolucionou-a o conhecido gatuno Antonio Henriques em luta com um soldado de policia do destacamento dali.

Passavam poucos minutos das 10 horas quando, em serviço de ronda, a praça João Miguel de Oliveira, em companhia do paisano, o José Honorio, cruzou a Campina dos lados da usina da "Tramways", afim de afugentar os malandros que dormem nos canos dos exgottos.

Antonio Henrique dormia entre um montão de dormentes.

— Quem está ahi? indaga o rondante.

— Ninguem.

— Ninguem, como? Quem é você? — ainda retrucou o policia.

— Ninguem, já disse.

— Então, "esteja" preso!

Mas, o "aguia" não se conformou com a ordem de prisão e seguiu.

Luta daqui, luta dacolá, rolaram gatuno e policia na areia mais de dez minutos, até que o ultimo, perdendo as forças, cahiu sobre um canto desfallecido.

Aproveitando-se o meliante lança mão de sobre do soldado e investe furiosamente.

Paisanos, que se encontravam proximo, accorreram aos gritos do companheiro do policia, no intuito de salval-o das garras da féra.

A este tempo o soldado volta a si do desmaio e atraca-se novamente com o gatuno, reformando a alma, depois de outra luta formidavel.

Por fim, o larapio vendo que perdia, pois o vigia da Usina da "Tramways" já se ia approximando, armado de pistola, largou a correr pela rua da Areia, cahindo no Capibaribe.

Cinco tiros foram disparados contra o turbulento, felizmente não o alcançando.

—

A 20 do corrente mez, tomou posse do cargo de subdelegado de Apipucos o sr. capitão Simplicio José de Mello.

Jornaes velhos

Vendem-se a preços baratissimos e em qualquer quantidade no escriptorio commercial do DIARIO DE PERNAMBUCO

(2472)

Dois mezes de guerra

Nas ambulancias do exercito Belga

Mas já tinha na mão o que me salvou: mostrei-lhe e respondeu-me que estava perfeitamente.

Chegou nesse momento um automovel com dois gendarmes e um policia, todos armados, e lá fui de carrinho entre elles no meio dos insultos da populaça que me mostrava os punhos cerrados. Parámos diante do commissario de policia de Grivegnée.

Por boas vindas, recebi dum official os cumprimentos de "traidor e covarde", e obrigaram-me a mostrar tudo o que tinha, inclusive, meu sabonete. Nunca mais vi o meu companheiro e notei então que o meu guarda-chuva se achava já sem cabo.

Estava pois provado que não era espião e deitaram-me um passaporte especial para me ver livre semelhantes aventuras.

A causa de tudo isto era o terem prendido na vespera quatro espiões vestidos de padres e um saber eu nem o walon nem o flamengo. Paciencia!

Graças a Deus, depois de saber que os meus camaradas estavam na "gare" de Longdoz para lá me dirigi.

Era já perto do meio dia e os allemães começavam a bombardear a cidade; ao atravessar as ruas, ouvia o assobiar dos "shrapnells" por cima das casas e depois o estrondo enorme da explosão. Instintivamente, encolhia-me e retiava-me entrando nas portas das casas.

Cheguei á estação e lá estavam não só os seus companheiros mas todas as outras secções reunidas.

Entrei num restaurante, pedi um bife que me soube a "pouco" depois das aventuras dessa manhã e fui ajudar a descer os feridos em numero avultado dos combates da vespera.

Escusado, será dizer que, durante dos dias, ouviamos continuamente o canhão dos fortes e das baterias, que faziam estremecer toda a cidade.

II

EM LOUVAIN

No dia 8 apresentei-me no hospital depois de ter descansado um dia em casa, o serviço dos maqueiros era feito por grupos de 6, de quatro em quatro horas; além disso, havia dois grupos designados cada noite para ir á estação ajudar a descer os feridos dos comboios e outro que ficava de guarda ao hospital.

Pouco fazíamos no hospital: o trabalho reduzia-se ao transporte de feridos, acompanhar as familias que os vinham visitar, e pôr em ordem as ramas, mochilas, etc., dos que entravam; os que ficavam de noite velavam os moribundos, renovavam as compressas, davam gelo, etc.

Eu tomava as refeições no Collegio e nelle tinha o meu quarto. Os "tauben" começavam a chegar sendo recebidos sempre com um tiroteio enorme.

Estando a dormir numa noite no Collegio, vieram a acordar-me á sala de visitas.

Fui e encontrei o Victor, o meu irmão. Imagine-se que surpresa e que alegria.

Com elle fiquei em Louvain perto de uma semana, creio, e vimo-nos com a frequencia que nos era possivel.

Fiz com que elle viesse passar algumas noites ao Collegio e lá me contou todas as suas peripecias de Liége.

No dia 18 de agosto estava eu marcado para fazer a guarda durante a noite, e por isso estava livre essa tarde: pelas 4 e meia encontrei um amigo que me disse que todo o hospital tinha partido para Gand; dirigi-me a toda a pressa á rua Tirlemont, onde estava o hospital, e de facto desde o coronel-director até ao porteiro, todos tinham já partido com os 500 ou 600 feridos que tinhamos em tratamento. Fui á estação, metti-me num vagão de 2.ª classe dum comboio que ia para Gand, e para lá fui gratuitamente, como militar que era.

As tropas allemães entravam no dia seguinte na cidade e tam começar os horrores e as selvagerias que a destruiram quasi por completo.

EM GAND

Cheguei ás 8 da noite, e no hospital militar daquella cidade fui encontrar os meus camaradas.

No dia seguinte, ás 9 horas, chamada geral, como faltassem alguns, o capitão, ajudante do coronel furioso, annunciou-nos numa arenga que nos fez, com a pena de morte; felizmente chegaram depois a tempo.

Depois da installação começou de novo a minha vida de hospital.

Aqui tinhamos muito mais que fazer que em Louvain; varriamos os corredores, descascavamos as batatas, fazíamos o serviço do telephone. Nas horas de palestra, quando não havia combates proximo, visitava as salas e ia conversar com os feridos, inclusive allemães; destes todos os que tinham um gray qualquer ou quasi todos, fallavam o francez, por elles saber que a mobilisação da Allemanha estava quasi toda terminada, antes mesmo do "ultimatum" da Austria á Servia.

Todos já em julho tinham recebido o uniforme de campanha mas tinham-nos dito que era só para umas manobras em presença do kaiser. Um sub-director de uma fabrica de cerveja perto de Louvain fora chamado para o exercito já antes do dito "ultimatum"; fazia de certo parte da grande rede de espionagem em que a Belgica se deixou envolver.

Dos allemães que tratavamos a maior parte eram protestantes, havia catholicos e gente séria, mesmo bôa, que se confessava todas as semanas e comungava aos domingos.

Isto não tira que se encontrasse um ou outro que de facto fosse mau, como por exemplo um bavaro catholico dos seus 20 annos que se glorificava de ter assassinado um padre em Liége; este ultimo em logar de ficar no hospital foi receber curativo á prisão central.

Umas duas vezes por semana tinhamos o serviço que chamavamos nocturno; velar á cabeceira dos doentes, guardar os prisioneiros, etc.

Uma noite tive de ficar junto d'um rapaz belga que estava ferido no pé, na coxa, na mão, no braço e tinha o pulmão perfurado por uma bala. Gemia e gritava de tal modo que causava dó; como lhe desse de vez em quando de beber e o cobrisse, dizia-me agradecido:

"Vous êtes un brave homme".

Outra vez, quando os marinheiros francezes e inglezes chegaram, tinha havido perto de Gand grandes combates com vantagens para os alliados.

Os allemães não tiveram tempo de recolher os feridos e deixaram-nos todos uma noite num campo de beterraba; foram encontra-los pela manhã uns enfermeiros inglezes que os conduziram ao hospital de Gand; eram tantos que nem camas havia para os acomodar.

Deitaram-se sobre colchões e até sobre cobertores; havia feridos horriveis: uns tinham ambas as pernas quebradas e penduradas só por um bocadinho outros os intestinos á vista e outros viam-se os ossos sahir para fóra das coxas, das pernas, outros com balas na cabeça, etc.

Lembro-me que duma vez morreu um quando o retiravam do automovel. Nessa noite foi designado com um sacerdote para velarmos na sala dos allemães, que já contava vinte e tres por não haver logar noutra parte; delles estavam varios á morte, entre os quaes um que no exterior da agonia me apertava a mão e me dizia com voz sumida: camaradas, camarada!, julgando talvez que eu era um allemão, como elle. O infeliz tinha uma bala na cabeça e já tendo um lado paralysado.

Nessa mesma noite veiu o ajudante do capitão e zangou-se todo por eu estar quasi sempre junto dos allemães e deixar facilmente os belgas sós. Não sei o que é, mas quando viamos os inimigos feridos e morrer assim longe da patria e da familia, todos sentiamos compaixão, e em certo modo preferiamos tratar os allemães e até talvez com mais cuidado e carinho. Morriam tantos desses feridos! Dias houve em que se enterravam seis e oito de uma vez, faziamos o enterro com solemnidade, missa cantada e honras militares.

Nos ultimos dias de Gand tivemos a visita do general Pau.

No dia 8 ou 9 de outubro cahiu Anvers nas mãos dos allemães; nada sabiamos ao certo, mas começaram a correr rumores no sabbado, 9, que os feridos iam sahir de Gand.

E' este sempre o primeiro passo que se dá quando chega o inimigo.

No domingo, 10, estava eu ao telephone com outros, quando o general Gawten pediu para falar com o nosso coronel: era a ordem de sahir quanto antes de Gand para o littoral.

Preparamos as nossas coisas, viemos passar a noite no hospital e no dia seguinte, pelas 4 horas da madrugada, começamos a levar os feridos do hospital para a estação, que ficava longe; havia ao todo na cidade uns 3.000 feridos.

Eu tive que levar, com outros tres enfermeiros, um soldado francez, ao qual se amputára uma perna dois dias antes; ia num carrinho de rodas de borracha, e levámos quase duas horas para o conduzir, pois era preciso muito cuidado, visto a ferida não ter ainda cicatrisado.

EM OSTENDE E A CAMINHO PARA A HOLLANDA

Sahimos, pois, todos de Gand, na segunda-feira, 11, em quatro comboios. Eu tomei o terceiro ás 8 e meia e chegámos a Ostende perto do meio-dia.

Já lá havia uns 8.000 feridos pouco mais ou menos.

Ficámos dentro do comboio até á noite, pois diziam-nos que todos deviamos partir para Callais.

A' noite veiu ordem para que o pessoal do hospital ficasse em Ostende, e que só os feridos partissem para França com quatro enfermeiros e um medico.

E agora já vamos nós pelas ruas de Ostende pedir cama para essa noite.

Era tanta a gente que mal podiamos passar pelas ruas e todas as casas estavam cheias.

Tivémos a felicidade, eu e outros tres, de encontrar uma familia, que nos offereceu a sala de visitas, e lá dormimos sentados em cadeiras e no chão.

Tivémos reunião geral na estação, no dia seguinte, pelas 9 horas da manhã. Para lá fomos e ás 10 horas da manhã chegou o coronel.

(Continúa).

MUTILADO

:: DIARIO SOCIAL ::

Anniversarios

Fazem annos hoje:

A professora Ernesta Miranda;

— a gentil senhorita Omilda Pedrosa Brederodes, filha do sr. Affonso Brederodes, auxiliar da "Papelaria Brazil";

— o menor Sigismundo Gonçalves Caldas Barreto, filhinho do sr. dr. Martinho Garcez Caldas Barreto, pretor na Capital Federal;

— a exma. sra. d. Austroberta Moreira Ramos de Vasconcellos, consorte do sr. José Ramos de Vasconcellos, tabellião no municipio de Jaboatão;

— o sr. José Canuto Sobrinho, agricultor em Barreiros;

— a exma. sra. d. Maria Alice Rabello Lins, esposa do sr. Antonio Franco C. Lins;

— o sr. Manoel Gonçalves de Azevedo, auxiliar da casa Azevedo & C.ª, desta praça;

— o sr. major Manoel B. Vieira de Mello;

— o sr. Pedro Abilio do Sacramento;

— o sr. Ernesto Vieira Brotherhood;

— a prendada senhorita Maria Alice, filha do sr. Jorge de Albuquerque Araujo;

— o sr. Manoel Francisco Marques;

— o sr. dr. Walfrido Almeida, conhecido advogado em nosso fôro;

— o pequeno José, filho do sr. Antonio Tertuliano Chaves;

— a prendada senhorita Alzira de Carvalho Bastos, filha do sr. Domingos Bastos;

— a exma. sra. d. Carlota da Silva Brazileiro, dilecta esposa do sr. Oscar Brazileiro, superintendente da "Singer Company".

—

Deverá ser muito cumprimentado pela passagem, hoje, da sua data natalicia o joven Alvaro Mendes Caminha, auxiliar da Great Western.

—

Passa hoje a data natalicia da exma. sra. d. Regina da Rocha Cavalcanti Lyra, esposa do nosso presado amigo dr. José da Rocha Cavalcanti Filho e irmã do dr. Carlos Lyra, director desta folha.

A' distincta anniversariante e ao seu digno esposo apresentamos os nossos cumprimentos.

—

Passa hoje o anniversario natalicio do capitão Francisco Acciolly que por este motivo receberá cumprimentos de seus amigos.

Nascimentos

Em Salgueiro decorreu no dia 1.º do corrente o nascimento de José, extremecido filhinho do sr. Gentil Felinto de Luna Cavalcanti e sua esposa, a exma. sra. d. Quiteria Digna Galvão Cavalcanti.

Recepções

Festejam hoje o 13.º anniversario de seu consorcio o belletrista sr. Olympio Galvão e sua exma. consorte a sra. d. Judith Galvão.

Em sua residencia provisoria, á rua Vidal de Negreiros, 71, 1.º andar, o estimado casal dará uma recepção intima ás pessoas de sua amizade.

Reuniões

A's 18 1/2 horas de hoje, no Palacio da Soledade, haverá reunião, sob a presidencia do sr. arcebispo metropolitano, dos membros do Centro Catholico Archidiocesano, afim de tratar de questões catholico-sociaes.

Viajantes

A bordo do "Alcantara" chegou hontem a esta cidade, vindo do Rio de Janeiro, o sr. dr. Bento Borges da Fonseca, deputado federal por este Estado, na legislatura finda.

Chegou hontem da capital da Republica, a bordo do "Minas Geraes", o sr. capitão dr. Augusto Amaral, representante deste Estado na Camara Federal, durante a legislatura passada.

Associações

De accordo com os seus estatutos reunirá na proxima quinta-feira, ás 13 horas, no Palacio da Soledade, afim de eleger a sua nova directoria a "Sociedade Beneficente Ecclesiastica."

Fallecimentos

Telegramma recebido pelo seu cunhado, coronel Ignacio Nery da Fonseca, traz a infausta noticia do fallecimento do dr. Simplicio Coelho de Rezende, em Manaus, a 16 deste mez.

O extincto era figura em destaque na sociedade amazonense, tendo varias vezes representado o Piauhy na Camara Federal, durante o antigo regimen, a que se conservou fiel até os ultimos instantes da vida.

Natural do Piauhy, contava 74 annos de edade. Aqui estudara direito, contrahindo nupcias com d. Candida Nympha de Mello Rezende, de importante familia pernambucana.

Entre seus filhos, todos maiores, contam-se o dr. Mello Rezende, advogado em Paris; drs. Anubia e Carlos Rezende, funccionarios publicos em Manaus; mmes. drs. Aristides Rocha, advogado; Benjamim de Souza Ribeiro, desembargador e Cesar Rego Monteiro, desembargador e candidato a deputado federal.

—

Noticias do Rio de Janeiro recebidas pelo seu presado pae sr. dr. Lourenço de Sá, foram portadoras do fallecimento de d. Elvira Sá, casada com o dr. Tolentino da Costa, secretario do Instituto de Musica do Rio de Janeiro.

A infortunada senhora que possuia raras virtudes e era dotada de fina educação, morreu repentinamente.

De seu consorcio deixa cinco filhos menores.

D. Elvira Sá era neta dos viscondes de Guararapes.

—

Por telegramma particular recebido hontem pelo sr. Eustachio Macêdo França, reporter d'"O Tempo", soubemos haver fallecido na cidade de Barreiros, o conhecido professor de musica, Virgilio Macêdo França, natural deste Estado.

Muito relacionado nesta capital e naquella cidade, o saudoso extincto possuia apreciaveis qualidades moraes.

Era solteiro e tinha 38 annos de edade.

—

Falleceu ante hontem, ás 22 horas, em sua residencia, á rua Imperial n. 129, a exma. sra. d. Rosa Maria dos Santos Raposo, viuva do sr. capitão Joaquim de Medeiros Raposo.

A extincta contava 75 annos de edade e deixa cinco filhos maiores: dr. Miguel Raposo, director da Escola de aprendizes artifices da Parahyba, dr. João Raposo, telegraphista, capitão José Raposo, auxiliar do commercio, d. Josephina Raposo de Moraes, esposa do sr. Jeronymo de Moraes e d. Leopoldina Raposo da Rocha, esposa do sr. Manoel da Rocha Filho.

A inhumação do seu cadaver realisou-se hontem, no cemiterio publico de Santo Amaro.

Envelloppes commerciaes impressos a 12$000 o milheiro.
No DIARIO DE PERNAMBUCO

Vindo do municipio de Gamelleira, como autor de crime de furto de cavallo em Villa Nathan, no municipio de Jaboatão, hontem, deu entrada na Detenção o individuo Thomaz Leite, á ordem do chefe de policia.

PELO PARNASO

MATER PULCHRA

(SILVINO LOPES)

A Natureza, este missal de côres
Este bello missal de sentimentos,
Não tem somente vegetaes e flôres
E homens romeiros de altos pensamentos,

Tem florestas de tigres rugidores,
Astros, constellações, deslumbramentos,
Melros e rouxinoes madrugadores,
Almas sedentas, corações sedentos.

O coração da terra não se esconde:
Aqui palpita o céu, palpita o abysmo,
O rio, o valle, a cordilheira, a fronde,

Tudo palpita e seisma como seismo,
Tudo veio do chaos e veio de onde
Partiu a religião do pantheismo!...

Movimento Sportivo

DESAFIO DE BOX

O LUCTADOR GUS BROWN

Terá logar quinta-feira, 25, o annunciado "meeting" de box entre os luctadores Gus Brown e Willy Hoppe.

Os dois boxers estão de contracto firmado com os srs. Flosi, Brandão & C.ª para na 2.ª secção daquelle estabelecimento de diversões justarem as forças, devendo a empreza fornecer o theatro, luz, etc.

O producto entregue aos boxeadores será dividido da seguinte forma: 70 o/o ao vencedor, 30 o/o ao vencido, que assim não terá inutilmente levado alguns bons socos.

Naquelle mesmo dia o duo Brow and Kennedy fará o seu beneficio, que promette se revestir de todo o brilhantismo.

E' o caso de accorrerem para o Helvetica na quinta-feira os apreciadores deste genero de pugilatos.

Theatros & Cinemas

POLYTHEAMA

O programma de hoje deste cinema consta do film "O rei do ouro", em 6 partes.

—

HELVETICA

Na tela, as fitas de successo "A ultima batalha" e Uma data a fixar".

No palco, variedades por Jupyra Laure de Sade, Browne e Kennedy, Alida etc.

—

PATHÉ

"Novos sports de Auto-Polo", "O collar de opalas" e "A mais novinha", eis o bem organisado programma de hoje no Pathé.

—

VICTORIA

Este apreciado cinema levará hoje "O segredo de Estado" e "Os trinta milhões do gladiador".

O seu cartaz annuncia para breve, "Quo vadis?"

A Inglaterra envia uma nota ao governo dos Estados-Unidos

RIO, 21 — A nota ingleza endereçada ao governo de Washington e cujo texto já é conhecido, lembra que os americanos usaram a bandeira ingleza durante a guerra de secessão.

Accrescenta que o governo inglez publicando o livro branco demonstra não ser verdadeira a noticia espalhada pela Allemanha de que a Inglaterra desejava entrar na actual guerra.

Diz mais que o livro branco prova a falsidade de semelhante asserção, publicando a carta que o presidente Poincaré dirigiu ao rei Jorge V, antes de rebentar o conflicto.

Evadiu-se da prisão

Antonio Anacleto de Araujo, que era empregado dos srs. A. Lendyven & C.ª, por denuncia destas, como já foi noticiado, na tarde de onte-hontem, foi preso, na estação do Brum, pelo sr. Ernesto da Silva Neves, ex-gerente de uma filial da "Casa Paulista", em Pão d'Alho, com o auxilio do agente de policia junto á mesma estação ferro-viaria.

Antonio Anacleto foi recolhido ao xadrez do districto do Recife e ás 3 horas da madrugada de hoje, evadio-se daquella prisão.

Estava de plantão durante á noite o soldado 77, da 2.ª companhia e de nome Salvino de Oliveira.

Sciente do occorrido o subdelegado local immediatamente mandou apresentar o soldado referido ao commandante da policia, preso e acompanhado da respectiva escolta.

A policia abrio inquerito afim de apurar sobre quem recahe a responsabilidade do caso.

Sobre o crime de Antonio Anacleto, de cujo paradeiro a policia investiga, depozeram, hoje na 1.ª delegacia os srs. Luiz Moura, gerente geral dos negocios da "Paulista" aqui, e Ernesto da Silva Neves.

Será inaugurada em Março uma linha de navegação entre Genova a Manaus.

RIO, 21 — Consta que em principios de março será inaugurada a navegação entre Genova e Manaus.

A politica de Alagôas

A scisão no partido democrata

O sr. Fernandes Lima está disposto a não entregar o governo ao coronel Clodoaldo

Telegrammas violentos

Rompimentos e hostilidades

RIO, 22 — A politica de Alagoas está de alguma forma interessando os politicos, devido ás candidaturas dos srs. Baptista Acciolly e Guedes. E' indiscutivel a scisão no seio do partido democrata, entre os srs. Alvaro Paes e Fernandes Lima, vice-governador e actualmente nas funcções de governador daquelle estado com a viagem do coronel Clodoaldo da Fonseca para o Rio.

Houve troca de violentos telegrammas entre ambos e tem sido muito commentado o rompimento dos mesmos; pois o sr. Alvaro Paes era considerado mais fernandista do que clodoaldista.

Foi relembrado que o sr. Paes deixara a directoria do "Diario Official", ha dois annos, quando presentiu o sr. Fernandes Lima hostilisado.

E' censurada a teimosia do sr. Fernandes Lima impondo a candidatura Acciolly contra a vontade da maioria dos democratas e contra os desejos do dr. Bernardo Monteiro e do presidente Wenceslau.

Corre que o sr. Fernandes Lima tentou um accordo com os conservadores, a fim de reunir o congresso e desta forma cassar o mandato do coronel Clodoaldo sob a allegação de que este se retirou do estado sem licença.

Pessoa aqui chegada de Maceió e muito relacionada no palacio alagoano assegura que o sr. Fernandes Lima está disposto a não entregar o governo ao coronel Clodoaldo, caso este volte como pretende ao estado para reassumir as suas funcções de governador.

Affirma-se ter o coronel Clodoaldo criticado o sr. Fernandes Lima, que revelou infabilidade, fazendo scindir-se o partido quando elle Clodoaldo manteve sempre a coheção.

Dizem mais que o coronel Clodoaldo telegraphou com energia ao sr. Fernandes Lima, extranhando a attitude deste e pedindo explicações.

Ferimento a pedrada

Hoje pela manhã quando um desoccupado se occupava, no Rosarinho, a tirar mangas, a pedradas, um projectil alcançou a menina Maria do Carmo, de 8 annos de idade, que ficou ferida na cabeça.

A victima esteve na Assistencia, recebendo curativos do dr. Arthur de Sá.

Chamamos para o facto as vistas do subdelegado local, afim de por termo a taes procedimentos.

Da plata-forma de um trem ao solo

O gazeteiro de nome José de tal fazia hoje, pela manhã, a venda avulsa de jornaes no trem que ás 6 horas partia da estação de Cinco Pontas para Alagôas e, nas immediações do primeiro pontilhão que ali ha, quando o comboio marchava em grande velocidade, foi attirado da plata-forma ao chão.

Da quéda, que foi violenta, resultou ficar o pequeno gazeteiro bastante contundido.

José tem 15 annos de idade, trajava calça e camisa claras, e calçava botinas marellas.

Sorveteria Etna

Recebemos hoje a seguinte carta do estimavel sr. João Gagliano, proprietario da Sorveteria Etna:

"Tenho a subida honra de communicar a essa illustrada redacção que, tendo adquirido em arrendamento o espaçoso e elegante palacete da rua do Cabugá n.º 12 (junto á "Sapataria Bristol") já dei inicio as obras de adaptamento e embellezamento do mesmo, confiadas a artistas pintores e esculptores bem conhecidos no meio artistico pernambucano.

Logo que as obras se acharem concluidas e promptos os trabalhos de pintura e ornamentação, o que espero que se dê em poucos dias, inaugurarei festivamente, no andar terreo do mesmo palacete uma filial do meu estabelecimento "Sorveteria Etna".

Na referida filial serão servidos os magnificos sorvetes, crêmes e os saborosos "Espumone" que tanto chamaram a sympathia do publico para a "Sorveteria Etna".

Diariamente, e para commodidade das exmas. familias que sahirem dos cinemas ou regressarem das compras será servido, das tres horas em diante chá; em artisticos apparelhos de porcelana legitima do Japão.

Apresento-vos sr. redactor os meus protestos de estima e consideração.

— João Gagliano."

ESPANCAMENTO

Hontem, á tarde, no logar Pantano, na Encruzilhada, o commerciante de nome Napoleão da Silva, que é ali estabelecido, espancou atrozmente a sua sogra, cujo nome não conseguimos obter.

Aos gritos da infeliz senhora acudiram á residencia de Napoleão, visinhos e outras pessoas que, assim, a livraram de maior supplicio.

O caso produzio escandalo, mas a policia não teve conhecimento delle.

O incendio da casa Dé Carli

As 13 horas de hoje continuavam os trabalhos de vistoria na casa da firma C. Dé Carli & C.ª, á rua da Imperatriz, incendiado na noite de 16 deste mez.

E' bem provavel que esses trabalhos se prolonguem até amanhã, quando publicaremos o laudo fornecido pelos respectivos peritos.

O individuo Jorge Ferreira da Silva foi preso ha dias, no Arruda, e recolhido á casa de Detenção como autor do assassinato do cabo do 49.º batalhão conhecido pela antonomasia de "Jatobá", facto occorrido na Madalena, ha annos.

O tenente Alfredo Rodrigues dos Santos, funccionario da Repartição Central, verificou se elle era autor, ou co-autor do crime, conforme verificada no Archivo.

Jorge foi apresentado, hoje, ao chefe de policia e posto em liberdade.

NOIVOS

Vende-se barato uma mobilia de junco cor de nogueira, tendo sahido da Alfandega nestes dias, rua do Bom Jesus n.º 17, 1.º andar.

FOLHETIM 9

ALMA DE CREANÇA

Dostoiewsky

— Has de falar-me ácerca da tua mamã.

— Tudo, tudo — respondi effusivamente.

— E que fizeste tu dos meus lenços de renda? E porque levaste a fita? Ah, minha descarada! Eu sei tudo!

Puz-me a rir, corando.

— Não, pensava eu! vou atormental-a. Ella esperará! E outras vezes pensava: Mas eu não gosto d'ella. Não posso aturál-a. E continuavas a ser amiga, terna. E como eu tinha medo que me julgasses estupida. Tu és intelligente, muito intelligente, não é verdade, Netotchka?

— Vamos, que estás tu ahi a dizer, Katia? — respondi quasi offendida.

— Sim, és muito intelligente — declarou Katia, seriamente — Certa manhã levantei-me, e de repente, comecei a amar-te tanto quanto fôra terrivel. Sonhava comtigo todas as noites. Pensava: vou pedir á mamã para me deixar viver lá em baixo. Vou lá ficar. Queria amar-te e depois não queria. E na noite immediata, ao adormecer, dizia commigo: Ah! se ella se parecesse como hontem. E tu apareceias. Ah! Como eu fingia dormir. Que desaforadas somos, Netotchka.

— Mas porque não querias gostar de mim?

— Porque! ... Mas hoje digo eu! Eu amava-te! Amei-te sempre. Mais tarde é que te aborreci. Vou beijál-a, pensava eu, e beliscal-a até que me morra. Olha, toma, toalinha!

E Katia beliscava-me.

— Lembras-te de quando te atei a fita do sapato?

— Lembro-me, sim!

— Tambem eu me lembro! Sentias-te feliz? Tu olhavas. E tão bonita! dizia eu commigo. Vou atar-lhe as fitas dos sapatos! Que pensaria ella? E eu estava tão contente!... E, palavra, quiz beijar-te... Mas não o fiz. E depois tinha vontade de rir. Era estupida, realmente, e, durante o tempo em que andámos de passeio, accudiam-me ideias insensatas. Não podia olhar-te, que não tivesse vontade de rir. E como eu fiquei contente quando te metteram na prisão em meu logar.

O quarto escuro chamava-se prisão.

— Tinhas medo?

— Se tinha.

— Eu estava contente, não porque te tivesse denunciado, mas porque ias para a prisão em meu logar. Ella agora chora, dizia eu, como gosto d'ella, ámanhã, beijal-a-hei muito!... E, meu Deus! não te lastimava, mas chorava!

— Pois eu não chorei... Sentia-me feliz, tão feliz!...

— Não choraste, má? — exclamou Katia, abraçando-me mais estreitamente.

— Katia! Katia! Que bonita és!

— Não é verdade? Pois bem: agora faze de mim o que te aprouver. Tyranniza-me, beliscame, peço-te, belisca-me ao menos uma vez. Minha querida Netotchka, belisca-me!...

— Má!

— E que mais?

— Tonta!

— Mais ainda!

— Mais ainda? Beija-me.

Beijavamo-nos, choravamos, riamos. As nossas faces inchavam com tanto beijo.

— Netotchka! Em primeiro logar, has de ir dormir commigo todas as noites. Gostas de me beijar. Pois bem: Beijar-nos-emos. Eu não quero que estejas sempre triste. Porque te aborrecias tanto? Tu m'o explicarás depois, não é assim?

— Explicar-te-hei tudo. Agora já me não aborreço; sinto-me bem feliz.

— Quero que tenhas as faces tão coradas como as minhas. Ah! Quem me dera ser já amanhã. Tens já vontade dormir, Netotchka?

— Não.

— Então conversemos.

E nós tagarellámos ainda durante duas longas horas. Só Deus sabe o que dissemos. A principio a princezinha contou-me que amava mais o pae do que todos, quasi tanto como a mim. Concordámos em que a senhora Leonardo era muito bôa creatura, mas severa de mais. Fizemos projectos para o dia immediato e dias seguintes; chegamos mesmo a regular a nossa vida durante vinte annos. Aqui está como Katia organizava a nossa vida: um dia mandava ella e eu obedecia. No dia seguinte seria eu quem mandaria e ella submetter-se-hia sem fazer objecções. Mais tarde dividiriamos a direcção. Um de nós, mais tarde ainda, fingiria desobedecer. Então zangar-nos-iamos, por brincadeira é claro. E fariamos as pazes o mais breve possivel. N'uma palavra, uma felicidade eterna que nos aguardava. Por fim, como já estava cançada de fallar, os olhos cerraram-se-me; Katia mangou commigo, accusou-me de dorminhoca e adormeceu antes de mim. De manhã acordamos ao mesmo tempo. Beijamo-nos á pressa, porque alguem se approximava. E tive apenas o tempo necessario para me metter na minha cama.

Durante o dia estivemos enleadas com a nossa propria felicidade. Escondiamo-nos de toda a gente de tal modo temiamos olhares estranhos. Assim que entrava alguem, todos nós tremiamos. Receiavamos que nos surprehendessem aos beijos.

Quem me dera ser já amanhã. Tens vontade de dormir, Netotchka?

A' tarde, deixaram-nos sós durante uma hora: aproveitei-me d'ella para contar uma historia a Katia.

Decerto não é necessario reproduzil-a na integra. Demais é um assumpto que merece ser tratado á parte, o que farei um dia. Resumo-a, o mais possivel as minhas memorias.

— "Meu pae, Efimoff, era musico. A principio fôl clarinette em casa de um ricaço, meiomano, que tinha uma orchestra completa.

Efimoff, tinha, infelizmente, o costume de embriagar-se, o que o tornava detestavel e de que nunca poude corrigir-se.

"Um dia encontrou-se com um italiano que tocava muito bem violino, e que lhe ensinou a sua arte. Ligaram-se n'uma grande amizade que durou até á tragica morte do italiano a quem certa manhã encontrou n'um fosso onde cahiu devido á embriaguez, victima de uma congestão cerebral.

"Após este accidente, Efimoff mudou de repente para o seu senhor que o tratava, muito bem: tornou-se insolente pretencioso, exigente; chegou mesmo a calumnial-o. Seguiu-se uma violenta discussão e o amo soube com espanto que Efimoff tocava violino; depois de o ter ouvido ficou maravilhado com o seu talento e offereceu-lhe para ficar na orchestra com um ordenado mais elevado e na qualidade de primeiro violino. Efimoff, cheio de orgulho, recusou, pretextando o desejo de ir a Petersburgo aperfeiçoar-se na sua arte. Recebeu trezentos rublos e partiu.

"Em vez, porém, de ir para Petersburgo, andou pela provincia e, em menos de um mez, dissipou todo o dinheiro. Foi então obrigado a contractar-se n'uma orchestra ambulante, deixou-a para entrar n'outra e assim levou, durante sete annos, uma vida de musico ambulante.

Farto por fim da sua vida nomada, e, imaginando que era um grande artista destinado á celebridade, foi a pé para Petersburgo, onde chegou n'um estado lastimavel. Travou então conhecimento com Bouvarov, um dos maiores musicos de então, cuja reputação mal começava, e que vivia de dar lições.

Bouvarov trabalhou com descanço, com a temeridade e a perseverança de um allemão; depressa sahiu da sua obscuridade mercê da intervenção do principe X.

"Efimoff, preguiçoso e bebedo, raramente tocava violino apezar dos conselhos do seu amigo e cada vez se internava mais na miseria. Illudindo-se acerca do seu verdadeiro talento ainda que imperfeito, julgava inutil trabalhar e attribuia o seu desanimo á pobreza que nem sequer tentava combater.

"Foi então que encontrou minha mãe. Tinha ella 300 rublos arecadados, ao canto da arca, como é costume dizer-se, producto das suas economias, durante a sua permanencia numa importante casa, como governante. Efimoff julgou que os 300 rublos lhe permittiriam attingir a situação e a gloria que sonhava. Esposou a pobre senhora que o amava apaixonadamente: não tardou, porem, a deplorar esta fraqueza.

"Tinha eu então tres annos, mas já comprehendia muitas cousas. Não conhecera nunca o meu verdadeiro pae que morrera pouco depois do meu nascimento. Gostava muito de Efimoff chegando até a gostar mais delle do que de minha mãe. Qual era a causa desta singular preferencia? Decerto notava que Efimoff era tão creança como eu. Elle continuava a vida desordenada e inutil anterior ao seu casamento; assim que se exgotaram os 300 rublos cruzou nobremente os braços.

"Comecei a soffrer as consequencias da miseria e do desecor do que havia constantemente entre os dois. Installámo-nos numa agua-furtada quasi sem ar nem luz. Minha mãe trabalhava por tres e consumia-se, o que não evitou que houvesse alguns dias de passar fome. Durante as continuas discussões, que se davam entre meus paes, eu refugiava-me aterrorizado num canto da nossa pobre casinha, donde via a louça voar em pedaços; minha mãe gritava e chorava; ficava ahi trémula durante horas.

"Um dia, meu pae tornou a encontrar Bouvarov que veiu visitar-nos e arranjou-lhe um logar numa orchestra d'opera. Minha mãe, que acreditava no genio de Efimoff e que o amava apezar de tudo, julgou que a nossa miseravel vida ia modificar-se e ficou bem contente. Este bem-estar durou apenas alguns mezes. Efimoff ficou contra Bouvarov as maiores calumnias; foi arrogante, insolente e intrigou-o com o chefe da orchestra: acabaram por expulsal-o do theatro.

"Continuamos a viver durante muito tempo á custa do trabalho de minha mãe. Para satisfazer o seu vicio da embriaguez, Efimoff pedia-me varias vezes o dinheiro das compras e tomára sobre mim um tão estranho ascendente, que nunca me recusava a dar-lh'o apezar das consequencias que isso podia trazer a minha mãe.

Para me compensar mostrava-me o violino, dizia-me que era um grande artista e que mais tarde seriamos felizes, teriamos habitação bella casa e a nossa vida decorreria alegre e encantadora. Eu dava ouvidos a todas essas mentiras que elle me impingia de boa fé porque a sua loucura era incuravel: morreu exatamente no dia em que podia curar-se.

"Entretanto ia me ensinando a ler e contava-me historias o que abriu a minha imaginação até ahi comprimida pela dolorosa realidade, as douradas e consoladoras chymeras.

Meditava profundamente na edade em que as creanças só riem e brincam e esta reflexão prematura desenvolvia em mim uma sensibilidade doentia e exagerada.

Contudo o desfecho se aproximava. Schumann, o violinista universalmente conhecido e acclamado, veio a Petersburgo para se fazer ouvir numa serie de concertos. Efimoff, já muito antes delle apparecer, andava deveras agitado. E' preciso dizer que elle nunca falhava a uma audição d'este genio d'onde saia sempre com a convicção de ser muito mais superior a todos os outros artistas.

(Continúa).

ILEGIVEL

LOTERIAS "FEDERAL" E "SÃO PAULO"

Garantidas pelo governo daUnião e do Estado de São Paulo ❖❖❖❖❖❖ **Distribuem 60 o|o de premios!!**

Este anno Pernambuco já vendeu 38 contos de sortes!!! -- Unico meio rapido de fazer furtuna licita?!!

Extracções da Federal este mez:

Fevereiro	— 2 —	20:000$000	em meios
"	— 3 —	30:000$000	em terços
"	— 5 —	16:000$000	em meios
"	— 6 —	**50:000$000**	em oitavos
"	— 9 —	20:000$000	em meios
"	— 10 —	20:000$000	em meios
"	— 12 —	16:000$000	em meios
"	— 13 —	**200:000$000**	em quadragesimos
"	— 17 —	20:000$000	em meios
"	— 19 —	16:000$000	em meios
"	— 20 —	**50:000$000**	em quintos
"	— 23 —	20:000$000	em meios
"	— 26 —	16:000$000	em meios
"	— 27 —	**50:000$000**	em quintos

PRECISA-SE DE AGENTES PARA O INTERIOR DO ESTADO

100 CONTOS

EM 6 DE MARÇO

Extracções da São Paulo este mez

Fevereiro	— 1 —	20:000$000	em meios
"	— 4 —	30:000$000	em terços
"	— 8 —	20:000$000	em meios
"	— 11 —	**50:000$000**	em quintos
"	— 15 —	20:000$000	em meios
"	— 18 —	**50:000$00**	em quintos
"	— 22 —	20:000$000	em meios
"	— 25 —	20:000$000	em meios

Endereço telegraphico — LOTERIAS — Agencia Ger al RUA DO CRESPO N.° 12, — Caixa do Correio, 78 — Telephone N.° 667

O Agente Geral, **Joaquim Pereira da Silva**

"PREVIDENCIA"

Caixa paulista de pensões e peculios autorisada a funccionar pelo Governo Federal por decretos ns 18.-86917-7695
Capital realisado mais de oito mil contos de réis : : Socios inscriptos até 30 de Novembro... 86430

SEDE EM SAO PAULO

Em virtude da fuzão das series norte e sul, constituindo hoje o territorio Nacional está a Previdencia uma unica zona pagando os peculios da seguinte forma:

Peculio Popular — dez contos.

Peculio Geral — trinta contos.

Peculio Especial — vinte contos.

A joia para o Peculio Popular é de ... 300 mil réis; para os Peculios Geral e Especial —um conto de réis

Além do Peculio, restitue a sociedade á familia do socio fallecido a importancia com que elle contribuio para os seus cofres

A Previdencia já pagou de Peculios até 31 de Agosto de.... 1913 a importancia de .... 428:000$000.

Quotas pagas para funeral até 31 de Agosto de .... 1913 — ..... 26:100$000.

Agente Geral: **Cortiniano Campello**

A PREVIDENCIA tem a sua agencia geral á rua Barão da Victoria n.° 67-1.° andar

Não é milagre

A "CASSIA VIRGINICA" cura a erysipela mes mo quando outros remedios falham, simplesmente por E' por isso que se ouve dizer que a CASSIA VIRGI— NICA é um remedio milagroso !

encerrar principios curativos de alto valor, dando for ça ao sangue para expellir os germens da molestia acal mando as dores musculares e dos tecidos nervosos, como tambem fazendo desapparecer a febre em poucas horas

(Vide prospecto que acompanha cada vidro)

A' venda nas principaes pharmacias. — Deposito Drogaria Conceição, Rua Marquez de Olinda n°. 61

XAROPE DEPURATIVO ANTI-SYPHILITICO

DE PLANTAS SUDORIFICAS

Segundo a formula do Dr. Dornelias

ESPECIALIDADE DA

Pharmacia Martins

E' o mais energico reactivo de todas as molestias d origem syphilitica. Cura radical dos rheumatismos agudo ou chronicos, cancros, sarnas, paralysias, feridas recente ou chronicos, manchas na pelle, etc., etc., sendo, por isto o mais procurado de todos os medicamentos até hoje co nhecidos, sem nunca ter deixado de produzir efffeitos be neficos, mesmo nos casos mais rebeldes.

Para affirmarmos a nossa asserção, temos em nosso poder mais de **DUZENTOS** attestados de curas radicaes feitas pela maravilhosa **FORMULA DO DR. DORNEL LAS.**

A unica verdadeira é preparada na

DROGARIA E PHARMACIA MARTINS

que foi obtida das mãos do proprio autor, acha-se regis trada na Junta Commercial sob os ns. 809 e 813.

CICERO DINIZ

N. 88 - Rua Duque de Caxias - N. 88

PARIS CHIC

DE

Julio Jacques Abramento

Rua da Imperatriz n. 22

Casa especialista em artigos de modas, grande sortimento de confecções e roupas brancas para senhora, perfumarias finas das principaes marcas de Paris

COTY, HOUBIGANT, D'ORSAY e LENTHERIC

Grande variedade de fazendas de sêda haute nouveauté e chapéos para senhoras

Modernissimo atelier de costuras no 1° andar, montado a ultima moda de Paris

Uma visita ao PARIS CHIC

Preços sem competencia

TELEPHONE N. 380

2.466

Amargo Digestivo

DE

MONTENEGRO & C.

É o remedio ideal para os que soffrem do estomago, pois a sua acção é sempre prompta e efficaz.

Em qualquer caso de indigestão, azia, nauseas, empachamento, digestão difficil, enxaquecas, peso na cabeça, diarrhéas, etc., o seu effeito é quasi immediato.

Vende-se em todas as pharmacias

DEPOSITO GERAL

Pharmacia Nacional

80 — RUA DA IMPERATRIZ — 80 — RECIFE

THESOURO DA FAMILIA

Serie inicial á 25 55 annos 20.000$000—Serie Preferida 50 á 70 annos 50.000$00

SÉDE SOCIAL

Ruá Barão da Victoria n. 23

Primeiro andar—RECIFE—PERNAMBUCO

Caixa postal 255--Telp. n. 992--End. teleg.

THESOURO---Cod. Ribeiro

PILULAS CAPPER

Vendem-se em caixas de metal

e em todas as pharmacias

AGENTE-PERY DE LEMOS

UM CASO ASSOMBROSO

Mais de 2900 salvos

Não haverá mais quem soffra de molestias externas, pois a Pomada Maravilhosa cura radicalmente e em poucos dias: as **Ulceras, feridas syphiliticas, darthros, anthrases, sarnas, furunculos, boubas, cancros venereos, queimaduras, chagas chronicas** e muitas outras molestias externas, como prova com innumeros attestados tendo todos as suas firmas reconhecidas e para uma prova em breve serão publicados.

DEPOSITOS EM PERNAMBUCO

Pharmacias Sto. Antonio e Bartholomeu

A Cama Modelo

7, Rua da Imperatriz n. 7

Diniz & C. communicam aos seus amigos e freguezes que acabam de receber um grande stock de CRINA VEGETAL para colchões.

Unica casa no genero ULTIMA NOVIDADE, o melhor enchimento para o clima do Recife.

Grande e variado sortimento de camas deferro nacionaes e extrangeiras dos melhores fabricantes, preço sem competidor.

Lastro de arame colloca-se em qualquer cama de madeira ou de ferro.

DINIZ & C.

(TELEPHONE N. 228)

Elixir Anti-Dyspeptico

DE

Camomilla, Melissa e Papayna Composto

PREPARADO POR GERONCIO DE MELLO

Cura prompta e radical das digestões difficeis, acompanhadas de vomitos, syncopes, etc. e de todas as molestias do estomago.

Vende-se em todas as Pharmacias e Drogarias

DEPOSITO GERAL

PHARMACIA DOS POBRES

Rua Larga do Rosario n.° 42 - :: - PERNAMBUCO

O Arcebispo D. Claudio José

aconselha o Bromil

Escreve-nos o Arcebispo de Porto Alegre, Dom Claudio José:

O Snr. João Daudt me havendo offerecido bom numero de frascos de Bromil, fui distribuindo com os pobresinhos, com os seminaristas, e sempre com vantagem, esse salutar remedio. Causou-me admiração a rapida cura do seminarista Silvio, filho do fallecido Francisco Vicente Dias, que soffria desde a mais tenra edade, e com dous frascos de Bromil ficou perfeitamente curado.

Porto Alegre, 8 de Junho de 1912.

† Claudio José, Arcebispo de P. Alegre.

O Bromil é um peitoral efficaz para curar bronchites, coqueluche, asthma, roquidão e tosse. Por suas propriedades notaveis, desentópe o peito, faz expellir o catarrho, allivia os pulmões, fazendo cessar o chiado da tosse.

Laboratorio Daudt & Lagunilla, Rio.

FABRICA SIPOS

40 A -- Becco da Fabrica -- Magdalena

Oleo de caroço de algodão.
Oleo de ricino.
Oleo de lamparina.

PLASTAS E FARELO

de caroço de algodão, (Typo Penedo), alimento de primeira ordem para o gado, especialmente as vaccas de leite.

SABÃO DE RESIDUOS DE OLEO

Magnifico para cosinha e lavagem de roupa.
400 réis o kilo.

Vendas em grosso na

FABRICA SIPOS

40 A, Becco da Fabrica, Magdalena

Farello

— DE —

Caroço de algodão

Typo Penedo

5$500 o Sacco de 60 Kilos

Magnifico para alimentação do gado, conforme attestam numerosos proprietarios de vaccarias nesta capital.

Encontra-se á venda na Fabrica Sipos becco da Fabrica n. 40 A Magdalena ou no deposito dos srs. Gonçalves Pereira & C. (Fabrica Baviera) rua da Madre de Deus n.° 9, Recife

OS PEQUENOS ANNUNCIOS

de offertas e pedidos de empregos custam no

DIARIO DE PERNAMBUCO 200 rs. por 3 vezes, desde que não excedam de 3 linhas

15:000$000

Em 3 peculios integraes de 5:000$000

Distribue mensalmente a SERIE VITALICIA da

"VITALICIA PERNAMBUCANA"

Serie 5.000 socios

Cada cautela tem dois numeros para sorteios e consequentemente seis probabilidades ao peculio em cada sorteio

Os socios sorteiados poderão optar por pensões vitalicias de 600$000 annuaes em vez do peculio integral de 5:000$00.

Unica approvada pelo Governo Federal

PECULIOS SORTEADOS RS. 210:000$000

Joia -- 15$000 Contribuição mensal -- 5$000

PROSPECTOS GRÁTIS

Sede -- Rua Barão da Victoria ns. 1 e 3

RECIFE

ELIXIR COX

Verdadeiro exterminador da erysipela

Approvado pela Inspectoria de Hygiene do Estado

Poderoso remedio contra a Erysipela por mais antiga que seja; attestados de curas maravilhosas.

ATTESTADOS

Com prazer declaro que soffrendo de acesso de erysipela e ultimamente sendo muito frequentes, fiz uzo do "ELIXIR COX" obtendo com satisfação o estacionar de tão terrivel mal.

Não ponho duvida em isto attestar, e o faço com o fim de ser conhecido o poderoso "ELIXIR", verdadeiro debellador dos excessos da erysipela. Pode fazer desta o uzo que lhe convier.—Recife, 3 de Agosto de 1914.—José Maria Teixeira Braga.

Declaro que o "ELIXIR COX" contra as erysipelas é uma verdadeira maravilha.

Soffrendo ha longos annos deste encommodo, e fazendo uzo de alguns vidros, vejo-me completamente restabelecida; podendo fazer uzo desta, e como lhe convier.—Recife, 29 de Julho de 1914.—Candida Augusta Gurgel.

UNICOS DEPOSITOS

Pharmacia Martins-Rua Duque de Caxias 88

Drogaria Confiança-Rua do Cabugá n. 16

Vende-se nas Pharmacias:

Santo Antonio, Pharmacia Ferreira, e Drogaria e Pharmacia Conceição

PREÇO 5$000

ELIXIR DE NOGUEIRA

Unico que cura a syphilis

Xarope de alho do matto e urucú

Approvado pela Inspectoria da Hygiene do Estado

E' o unico peitoral que cura em poucas horas as bronchites, asthmas, tosses, coqueluche, rouquidão, constipações etc. fabricante e depositario, Pharmacia Martins, rua Duque de Caxias n. 88, Recife e Pharmacia e Drogaria Confiança.

Os nossos dentes: Quem não teve ainda occasião de notar que, não obstante o tratamento diario dos dentes por meio de pastas dentifricias, os dentes, sobretudo os molares, ficam arruinados e cariados? Este facto surprehendente não constitue então a melhor prova de que toda a limpeza dos dentes com pasta é d'uma insufficiencia total? Os dentes não se deterioram só nos pontos onde podemos alcançal-os; não, esse favor elles não nos fazem; pelo contrario, é precisamente lá onde o accesso é difficil, por exemplo sobre a parte posterior dos molares, nas juncturas dos dentes cariados ou arruinados etc., que o mal exerce frequentemente os maiores extragos, os quaes se torna muito difficil de evitar.

Portanto, querendo-se preservar os dentes contra todo o ataque da carie, é evidente que não se conseguirá obter este resultado tão desejado, se não se fizer um uso diario d'uma substancia realmente efficaz, tal como o dentifricio antiseptico Odol. Lavando-se a bocca por meio d'este dentifricio, este penetra em todas as partes, nos dentes cariados, assim como entre as juncturas e a parte posterior dos molares, etc.

Alem do Odol existem, é verdade, outras preparações liquidas antisepticas, por exemplo as soluções de chlorato ou de permanganato de potassa, que são destinadas igualmente ao tratamento da bocca. Mas foi provado que estas soluções attacam os dentes e doestroem o seu esmalte. O Odol, pelo contrario é inteiramente inoffensivo aos dentes, e protegeos contra a carie, porque destroe as parasitas d'uma maneira efficaz. Isto foi provado scientificamente.

Aconselhamos portanto á todos aquelles que desejarem conservar os seus dentes em bom estado, de habituaremse ao cuidadoso tratamento da bocca por meio do Odol. O Odol é vendido em dous tamanhos de frascos: originaes e pequenos, e se acha em todas as boas pharmacias perfumarias, e drogarias.

MOLESTIAS
— de —
SENHORAS E PARTOS

CLINICA DO DR. BANDEIRA FILHO

Parteiro da maternidade, professor de partos do hospital Pedro II e gynecologista do Dispensario Lino Braga. **Consultorio:** — Rua do Barão da Victoria n.° 7, consultas das 2 ás 4 horas da tarde. — Telefone n.° 1118. **Residencia:** — Intendencia n.° 4.

DR. SAMPAIO JUNIOR
Medico

Recentemente chegado da Europa, com pratica nos hospitaes de Paris, especialmente no serviço clinico do professor Chauffard.

Especialista das molestias de figado, rins e coração.

Tratamento da syphilis pelos processos mais modernos.

Acceita chamados a qualquer hora por escripto.

CONSULTORIO: — Rua da Imperatriz n.° 49, 1.° andar, de 1 ás 3 e meia horas da tarde.

RESIDENCIA: — Largo do Monteiro n.° 1.

TELEPHONE, 623

Dr. Oscar Coutinho, de volta de sua viagem á Europa participa aos seus clientes que reabriu o seu consultorio á **rua Nova n.° 15 1.° andar** onde será encontrado de 2 ás 4 horas da tarde.

Residencia — Rua da Soledade n. 94.

ANNUNCIOS

I. LUNA

DO CORPO DOCENTE DO GYMNASIO AYRES GAMA

Lecciona em casas particulares.

Curso primario	40$000
Portuguez	20$000
Francez (theorico e pratico)	30$000
Geographia e chorographia	20$000
Arithmetica	20$000

As aulas do curso primario serão diarias e as demais tres vezes por semana.

Pagamento adiantado.

Residencia — Hospicio n.° 51, 2° andar.

Teixeira Miranda & Cia. — Chamam a attenção dos seus respeitaveis freguezes, e apreciadores do seu especial café muido, para um aviso que fazem nos pacotes de um e meio kilo.

(2422)

CURSO DE HUMANIDADES

17 — *Rua d'Aurora* — 17
(2.° andar)

Neste acreditado estabelecimento de instrucção acceitam-se alumnos primarios e candidatos á admissão em qualquer Escola Superior do Paiz, bem como a concurso nas diversas repartições federaes.

O ensino está confiado a um corpo docente representado pelos srs:

Dr. Pedro Callado, (da Academia de Commercio)

Dr. Jayme R. Costa. (da Protectora da Instrucção)

Dr. João C. de Sá Leitão (medico nesta Capital).

Dr. Benjamin Aristides Ferreira Bandeira.

Cel. Miguel de Abreu Macêdo, (Guarda Livros)

Attendendo ao facto de se em Março se realisarem os exames de admissão, este Curso manter-se á aberto durante todo o mez de Dezembro, não soffrendo suas aulas interrupção com o periodo de férias.

Funcciona diariamente de Rua d'Aurora 17, 2° andar

CAMBUQUIRA

Não percam tempo; o Hotel do Parque é o unico em frente ás fontes, o melhor, o mais confortavel e o unico que dá sobremeza ao almoço, queijos, geléas de fructas, etc., etc., não cobra extraordinarios, cozinha á franceza e á brazileira, diarias 6$000 e 7$000 quartos de luxo 8$000; Julio Klier, (antigo leiloeiro).

"A Ideal do Recife"

Sociedades de Auxilios Mutuos

Tendo esta sociedade de effectuar os pagamentos a que têm direito os associados das series **Natalicia e Matrimonial,** convidamos de accordo com o art. 16 de nossos Estatutos aos nossos dignos associados a effectuarem o pagamento de quotas até o dia 15 de Março, na sede social, á rua da Imperatriz n.° 26 1.° ou nas agencias respectivas, na importancia de 5$000 para cada serie.

Findo o praso acima, serão concedidos mais dez dias com a multa de 30 °|° para cada quota de peculio e terminado este praso, o associado que não tenha pago sua contribuição, será eliminado sem direito a qualquer reclamação.

Recife, 12 de Fevereiro de 1915.

A DIRECTORIA.

(2483)

Casa Alves

MOVEIS

Não comprem moveis sem pedir os preços da casa "ALVES", de propriedade de **João Alves Pontes,** á Rua da Alfandega N. 135.

Rio de Janeiro

ADVOGADOS: — Drs. Padua, Walfrido e Luiz Cedro — Duque de Caxias, 74 — 1.° andar.

(2474)

"Movelaria Rosario"

DE

COSTA & SILVA

Rua Estreita do Rosario N. 2

Neste armazem encontrará o publico um completo sortimento de moveis nacionaes e extrangeiros.

RECEBE-SE MOVEIS MENSALMENTE

Compra-se, vende-se, troca-se moveis nacionaes e extrangeiros. Garante-se serviço bom ao mais exigente freguez.

PRECOS COMMODOS

EXAME DE ADMISSÃO

Preparam-se alumnos nas seguintes materias: Portuguez, Francez, Arithmetica, Geographia, Chorographia, Historia Universal e do Brazil, Physica, Chimica e H. Natural. A tratar na rua Barão da Victoria 63, 1.° andar, das 11 ás 12.

(2284)

OFFICINAS GRAPHICAS
do
"Diario de Pernambuco"

A cargo de um competente profissional e de habilissimos operarios as officinas graphicas desta Empreza estão apparelhadas para executar com promptidão toda a sorte de trabalhos avulsos, livros, talões, mappas, memorandos, facturas, envelopes, cartões commerciaes e de phantasia, menus, programmas, prospectos, cartazes etc.

PREÇOS MODICOS E MAXIMA PONTUALIDADE NA ENTREGA

Escriptorio: — PRAÇA DA INDEPENDENCIA Ns. 2 e 4

Officinas e Atelier: — **Rua Duque de Caxias n.° 42**

RECIFE — PERNAMBUCO

Villaça

A VENDA NAS PRINCIPAES CASAS ESPECIALISTAS

COLUMNA ALPHABETICA

AOS RELOJOEIROS — Peçam o catalogo de preços baratissimos de accessorios para relogios a A. J. Santos, Caixa postal 276, Recife. (2455)

ARTIGOS DOMESTICOS E CANDIEIROS — tem grande sortimento Affonso de Albuquerque & Cia. Rua Duque de Caxias 72.

AS MOÇAS BONITAS — Só devem usar o Talco Bebé, porque amacia e refresca a cutis a ponto de tornal-a avelludada. Depositos, Pharmacia Martins e drogaria Confiança e nas lojas de miudezas. — Preço 1$00

ALCOOLATO DE CARICA MELISSA — de formula do pharmaceutico Francisco Dias da Costa, poderoso remedio contra as molestias do estomago, vende-se em todas as pharmacias. Deposito na pharmacia Martins, rua Duque de Caxias n. 88 — Preço 1$500

ATTENÇÃO!!. O XAROPE BROMOFERRICO, formula do Dr. Thomé Dias, cura radicalmente tosses, bronchites, e influenzas. — Especifico da Coqueluche. As creanças pedem-o com satisfação. Deposito Pharmacia S. José. Vendas em todas as Pharmacias.

ENXADAS DE AÇO, JACARE' E BRAZILEIRA — tem grande deposito á R. Duque de Caxias 72.

ELIXIR DE NOZ DE KOLA — Formula do pharmaceutico Francisco Dias da Costa preparado pelo pharmaceutico Cicero Diniz Reconstituinte poderoso regenerador das forças vitaes, estimulantes do systema muscular e das funcções intellectuaes.

FERRAMENTAS, PARA ARTES, OFFICIOS E AGRICULTURA — encontra-se a venda na casa de Affonso de Albuquerque & Cia.

FERRAGENS E CUTELARIAS — com grande reducção de preços vendem Affonso de Albuquerque & Cia. Rua Duque de Caxias n.° 72.

INJECÇÃO ANTI - BLENORRHAGICA — poderoso remedio contra as blenorrhagias. Deposito, pharmacia Martins, rua Duque de Caxias n. 88 — Preço 1$500

MANIFOLEIRA CURA BERIBERI E HIDROPIZIA — Deposito, pharmacia Martins rua Duque de Caxias n. 88.

O XAROPE DE ALHO DO MATTO E URUCU' — E' o unico peitoral que cura em poucas horas as bronchites, asthmas, tosses, coqueluche, rouquidão, constipações etc., fabricante e depositario, Pharmacia Martins, rua Duque de Caxias n. 88, Recife.

O syphilitico desesperado de dores, cheio de dartros, ulceras e tantas outras infelicidades que lhe minam a alma e o corpo encontra allivio e recupera a alegria habitual e conforto usando o poderoso depurativo "ELIXIR SALVAÇÃO DOS RHEUMATICOS" formula do dr. Thomé Dias. — Vende-se em todas as Pharmacias.

PALHINHA para cadeiras gomma lacca, colla, etc — acabam de receber um grande sortimento, á Rua Duque de Caxias 72.

DABA ASTHMATICO — E todas as molestias das vias respiratorias, usae o elixir anti-asthmatico, formula do dr. Constancio Portual, preparado na pharmacia Martins, rua Duque de Caxias n. 88. — Preço 3$000.

DABA NERVOSO — Usae o Xarope de Mulungu' Bromuretado, formula do pharmaceutico Francisco Dias da Costa. Deposito — Pharmacia Martins — Rua Duque de Caxias n. 88 — Preço 3$000.

CE — Quereis ter um bom appetite e um estomago regulando bem, usae o Vinho de genciana e calumba composto, formula do pharmaceutico Francisco Dias da Costa, preparado na pharmacia Martins, rua Duque de Caxias n. 88.

CABAO THYMOLINO (liquido) — Poderoso remedio contra sardas, manchas da pelle, pannos etc. Para o uzo da barba e lavagem da cabeça, previne a queda do cabello, as caspas e qualquer molestia no couro cabelludo. Deposito, pharmacia Martins, rua Duque de Caxias n. 88, Drogaria Confiança e todas as lojas de miudezas e armarinhos — Preço 1$500.

TONICO JUA' MUTAMBA — Excellente preservativo contra a queda do cabello. Delicadamente perfumado. Amacia e rejuvenesce o cabello, dissipa as caspas. Unico deposito — Pharmacia Martins, rua Duque de Caxias n. 88

TINTAS seccas e a oleo, pinceis, agua raz, esmalte e oleo de linha, vendem Affonso de Albuquerque & Cia.

THESOURO DA BOCCA — Reconhecido como o melhor dentifricio para a conservação dos dentes e asseio da bocca; preço 1$000, á venda na pharmacia Martins, rua Duque de Caxias n. 88.

VIDROS para vidraça, automoveis e alto relevo, espelhos, molduras e estampas — vendem Affonso de Albuquerque & Cia., encarregando-se de confeccionar quadros, no mais fino gosto. Rua Duque de Caxias 72. (2394)

VENDE-SE — uma porção de amarello, a tratar na Rua do Cabugá n.° 11. (2420)

VAROPE DEPURATIVO ANTI-SYPHILITICO E PLANTAS SUDORIFICAS — Segundo a formula do dr. Dornellas. Especialidade da pharmacia Martins. E' o mais energico reactivo de todas as molestias de origem syphilitica. Cura radical dos rheumatismos agudos ou chronicos, cancros, sarnas, paralysias, feridas recentes ou chronicas, manchas na pelle etc. etc. Unico deposito da verdadeira: — Pharmacia Martins á rua Duque de Caxias n. 88 — Recife.

Pharmacia Central

CASA DE CONFIANÇA

Praça da Independencia n. 16

O publico encontrará neste estabelecimento um completo sortimento de drogas e productos chimicos, preparados nacionaes e extrangeiros.

Além do esmero com que é aviado o receituario que se acha a cargo de pessoal habilitadissimo e de inteira confiança, avia-se qualquer prescripção medica por preço rasoavel.

MANOEL OLIVEIRA & C.

PROCURADOR

Francisco Lima Valente, residente na Capital Federal, põe á disposição de quem possa interessar, os seus serviços referentes a procuradorias em geral, inclusive recebimentos de contas, Lettras, ordenados e demais assumptos que se prendem ás Secretarias de Estado, Thesouro Nacional, Prefeitura Municipal etc.

Offerece titulos de idoneidade não só aqui nesta Redacção, como na Capital Federal no escriptorio dos advogados Drs. **Jayme e Nilo Carneiro Leão de Vasconcellos, á rua do Rosario N. 78, 1º andar** onde os interessados poderão dispor dos seus serviços profissionaes.

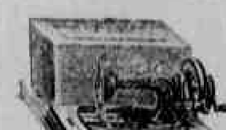

Machinas de costura de pé e de mão, dos melhores fabricantes, desde 25$000 a 150$000.

Completo sortimento em agulhas, lançadeiras, almotolias, azeite e mais pertences.

Encontra-se na "Casa Odéon", Praça da Independencia N.º 3.

BROMIL — Cura Tosse-Bronchite, Asthma, Coqueluche e Rouquidão

Elixir Sanativo

O mais poderoso remedio para as queimaduras, talhos, golpes e quasquer ferimentos produzidos no corpo humano e dos animaes.

A caspa, leucorrhéa, blenorragia e doenças do estomago e intestinos cedem milagrosamente com o seu uso. E' o grande bemfeitor da humanidade.

DEPOSITO GERAL
DROGARIA BRAZIL
Rua Marquez de Olinda 8

VINHO Sᵀ RAPHAEL

TONICO RECONSTITUINTE DIGESTIVO
Do sabor delicioso

Prescripto desde muitos annos pelo *Corpo Medico* nas
MOLESTIAS do ESTOMAGO
ANEMIA, CHLOROSE
para os DEBILITADOS
e os CONVALESCENTES

Recommendado ás *Pessôas de idade*, ás *Jovens* e ás *Crianças*.

Só o VINHO SAINT RAPHAEL authentico leva no gargalo o sello da União dos Fabricantes e um medalhão de metal annunciando o Gatéau, Bons Saint-Raphael em vermelho na marca de fabrica.

Cⁱᵉ du VIN Sᵀ-RAPHAEL, Valence (Drôme) França

A' VENDA EM TODAS BOAS PHARMACIAS E DROGARIAS

Odol
tem um gosto delicioso!

Aos mutuarios das "Sociedades de Auxilios Mutuos"

"A Ideal do Recife", em sessão de Directoria, resolveu acceitar de hoje em diante, por Meio de encampação, toda caderneta de Sociedade mutua das Series de Casamento e Nascimento.

Os srs. Socios que desejarem a encampação terão todos os direitos dos nossos actuaes socios, não tendo a fazer despeza alguma.

Assim, **"A Ideal do Recife"**, facilita aos srs. Socios de toda e qualquer Sociedade a opportunidade de garantir o seu peculio, ainda mesmo áquelles que estiverem com suas cadernetas em decadencia.

Para maior esclarecimento, procurem informações em nossa séde social á **Rua da Imperatriz n.º 26, 1.º andar.**—Sala Posterior.

A Directoria

(2275)

COMO SE CURAM OS INCOMMODOS DE SENHORAS

A Saude da Mulher é um remedio para uso interno e dispensa os irrigadores e outros apparelhos.

É uma formula privilegiada dos pharmaceuticos chimicos Daudt & Lagunilla — Rio de Janeiro.

A SAUDE DA MULHER é o especifico dos incommodos das senhoras e senhoritas.

POUCAS COLHERES ALLIVIAM

POUCOS FRASCOS CURAM

A SAUDE DA MULHER é sempre indicada com real vantagem sobretudo nas

Suspensões
Menstruações dolorosas
Flores Brancas
Hemorrhagias
Regras escassas

No periodo da edade critica, nas manifestações do arthritismo e nas dôres rheumaticas, este poderoso remedio produz sempre grandes beneficios

Vende-se em todas as Pharmacias do Brazil

Companhia Nacional de Navegação Costeira

Serviço semanal de passageiros e cargas entre Recife e Porto-Alegre com escala.

O PAQUETE
ITASSUCÊ
TELEGRAPHO SEM FIO

Sahe terça-feira 23 do corrente ás 17 horas (5 horas da tarde).

SAHIDA DE:
Maceió, quarta-feira, 24.
Bahia, quinta-feira, 25.
Victoria, sabbado, 27.
Rio de Janeiro, quarta-feira, 3 de Março.
Santos, quinta-feira, 4.
Paranaguá, sexta-feira, 5.
Florianopolis, sabbado, 6.
Rio Grande, segunda-feira, 8 de Março.
Pelotas, terça-feira, 9 de março.
CHEGADA A:
Porto Alegre, 10 de março.

A venda de passagens será encerrada tres horas antes da sahida dos paquetes.

Os passageiros encontrarão a bordo dos paquetes todo o conforto, e terão rebocador para os conduzir para terra com as bagagens de camarotes, no Rio de Janeiro.

Pede-se aos srs. carregadores toda a maxima presteza na entrega de suas cargas a bordo afim de evitar que tenham motivos de reclamações a respeito de mallogros de embarques a realizar-se nos vapores da companhia.

A bagagem do porão será posta no armazem 13, e correndo á conta da companhia, as despezas desse transporte maritimo.

Ordens de embarque se fornecem somente até a vespera da sahida.

Para informações com o agente:

Alberto Rebustillo.

Rua do Bom Jesus n. 35 1.º andar — sala n.º 2 — Edificio do London and Brazilian Bank Ltd.

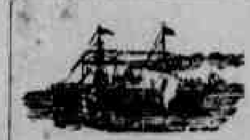

Lloyd Real Hollandez

PAQUETE HOLLANDEZ
TUBANTIA

Esperado de Buenos Aires e escala cerca de 28 do corrente, seguirá após pequena demora para: Lisbôa, Vigo, Falkestone e Amsterdam.

O PAQUETE HOLLANDEZ
GELRIA

Esperado de Amsterdam e escala, cerca de 3 de Março vindouro, seguirá após pequena demora para: BAHIA, RIO DE JANEIRO, SANTOS, MONTEVIDE'O E BUENOS AIRES.

Para passagens e mais informações trata-se com o agente

Julius von Söhsten

Sala N. 3 do Edificio do London Bank-1: andar (Entrada pela Rua do Bom Jesus)

The Booth Steamship C. Ltd.

VAPOR INGLEZ
BONIFACE

Esperado cerca de 2 de Março, seguindo após terminada a descarga para: NEW-YORK e escalas.

Para passagens, frete e mais informações trata-se com o agente.

Julius von Sohsten

Sala n.º 3 do edificio do London Bank — 1.º andar. (Entrada pela rua do Bom Jesus).

(2448)

Grande Papelaria

28 Rua Duque de Caxias, 28

O mais importante stock neste Estado de papeis e tintas para impressão de jornaes e obras lithographicas

M. ALVES LIMA & Cª.

Um remedio util!

Attesto que tendo uma fistula na nadega direita a nove annos, e tendo tomado todos os depurativos que appareceram no mercado, fiz quatro operações, tudo isto sem o menor resultado: convenci-me que tinha de ficar assim até os restos de meus dias.

Em fevereiro deste anno, sem fé mais em depurativos, conversando com um senhor e contando os meus soffrimentos foi que aconselhou-me a ESSENCIA DE SALSA CAROBA E CABACINHO, formula de Maia e Silva, e em tão boa hora o fiz que fiquei radicalmente curado depois de tomar o decimo vidro, e em Setembro estava são e livre da fistula que ia minando a minha vida.

O que acima digo é a expressão da verdade e penhoradissimo firmo. De V. S.

Francisco Raphael de Oliveira

Gymnasio do Recife

(Antigo Porto Carreiro)
RUA DO HOSPICIO N.º 53
DIRECTOR — Padre Henrique Xavier

Grande estabelecimento de instrucção primaria e secundaria, installado em vasto e confortavel predio, dispondo de espaçosa area para recreio e jogos sportivos, de grandes dormitorios dotados de todas as condições de hygiene e de completa e moderna installação sanitaria.

O CURSO PRIMARIO, debaixo da immediato fiscalisação do Director, acha-se organisádo sób ás melhóres bases pedogogicas.

As aulas do CURSO SECUNDARIO, entregues a numeroso e illustrado corpo docente, são minstradas em conferencias, de accordo com os mais modernos e intuitivos methodos objectivados.

Acceita alumnos internos, semi-internos e externos.

Gottas do Dr. PIERRE

Molestias do Estomago: Molestias dós intestinós
Molestias dos Rins: Molestias do figado e baço: Molestias Nervosas e Hysteria.

— DYSPEPSIAS —

Todas estas molestias são curadas com a sensacional descoberta do DOUTOR PIERRE

Remedio d'uma efficacia maravilhosa e incontestavel
Vende-se na **BOTICA FRANCEZA**-Rua do Bom Jesus n. 23 **e em todas as principaes Pharmacias e Drogarias**

Dr. Manoelito Moreira

Dr. Manoelito Moreira, formado pela Faculdade de Medicina do Rio de Janeiro, Inspector de Saude dos Portos do Ceará.

Attesto ter observado bons resultados do *Elixir de Nogueira* em muitos casos de syphilis papulosas (periodo secundario da syphilis) pelo que considero um bom medicamento.

Fortaleza, 23 de Setembro de 1911.

Dr. Manoelito Moreira.

(Firma reconhecida).

Aos Srs. Constructores

Não se illudam com outras marcas

Cimento Portland inglez marca
PYRAMID
KNIGHT BEVAM & ESTURGE
LONDRES

O unico que pode ser empregado com confiança absoluta em obras de qualquer natureza, uniforme em cor, pega, fineza e de resistencia garantida.

Actualmente adoptado nas obras dos portos de Pernambuco, Rio de Janeiro, Santos, Rio Grande do Sul e Bahia

Nas obras do saneamento do Recife e nos principaes trabalhos hydraulicos do mundo que exigem a mais escrupulosa escolhà.

POR PREÇOS QUE RIVALISAM COM O DE IMENTOS COMMUNS

Agentes: MONTEATH & C.
51,-Rua Visconde de Itaparica,-51
(ANTIGA DO APOLLO)

Tonico Juá - Mutamba

Excellente preservativo contra a queda do cabello e delicadamente perfumado.

Amacia, rejuvenece o cabello e dissipa as caspas.

UNICO DEPOSITO — **Pharmacia Martins**
Rua Duque de Caxias n.º 88 — Recife.

HELVETICA

HOJE -- Segunda-feira, 22 de Fevereiro -- HOJE

Grande espectaculo de selecção. Numeros novos pelos artistas: JUPIRA SILVA — LAURE DE SADE — BROWN AND KENEDY — ALDA ORTIZ.

Grande successo dos notaveis duettistas lyricos: DEL MARE BENECK, que hoje cantam na 1.ª sessão: grande selecção da opera de Carlos Gomes:

O ESCRAVO

Na téla — o grandioso film em 3 partes da MILANO. Serie d'arte da notavel actriz: "BELLA HESPERIA".

A "ULTIMA BATALHA"

Como complemento de programma: o film comico UMA DATA A' FIXAR.

5.ª feira — Grande festival em beneficio e despedida de BROWN AND KENEDY.

GRANDE LUCTA DE BOX INGLEZ.

CINEMA PATHÉ

HOJE! O policial Nick Winter HOJE!

NOVOS SPORTS "AUTO-POLO" — Film ar-livre de PATHÉ.

O COLLAR DE OPALAS.

No qual multiplicam-se as aventuras, desdobram-se os EPISODIOS INTERESSANTES. AVOLUMAM-SE INDESCRIPTIVEIS SCENAS DE AUDACIA ACOMPANHADAS DE UM LIGEIRO REQUINTE DE COMICIDADE, pelo extraordinario policial NICK WINTER, que tornam o film extraordinariamente apreciado.

Longo trabalho dos inimitaveis PATHE' FRE'RES em 3 emocionantes actos.

A MAIS NOVINHA — Chistosa comedia de GAUMONT.

Amanhã:

JOE RIVERS e o Club dos COLLECCIONADORES. — Drama policial.

A seguir:

OS MYSTERIOS DAS 12 E 35.

Cinema Victoria

Propriedade da empreza do Cinema Pathé

HOJE! Brilhantes films HOJE!

O SEGREDO DO ESTADO — Magistral drama de vibrante acção dramatica.

OS TRINTA MILHÕES DO GLADIADOR — Celebre vaudeville de LABICHE E PHILIPPE GILLE, tendo PRINCE, o imperador do RISO, como interprete. 3 grandiosas partes.

Amanhã:

QUO VADIS?

Por estes dias:

O ROMANCE — Magistral drama de CINES.

POLYTHEAMA

THEATRO FAMILIAR DE VARIEDADES

ESTABELECIMENTO DE DIVERSÕES PURAMENTE FAMILIAR

SEGUNDA-FEIRA — 22 DE FEVEREIRO DE 1915 — SEGUNDA-FEIRA — A'S 7 1|2 DA NOITE.

Primeiro e unico film unica exhibição — O REI DO OURO.

Adaptação do romance de Pierre Sales "A MARIQUITA". Magistral film, serie theatral da reconhecida fabrica GAUMONT.

Seis longas partes 2.000 metros de extra sucesso — 2.000.

Amanhã — Novo successo.

Nestes dias — Um accorde em menor — Maria Carmen — Successo constante no principal CINEMA-THEATRO da Capital.

Brevemente — A GRANDE COMPANHIA BALKANICA DE MERYS GIRLS.

PREÇOS:

CAVALHEIROS	1$000
SENHORAS OU CREANÇAS	$500
CAMAROTES OU FRISAS (6 PESSOAS)	4$000

CASA ODEON

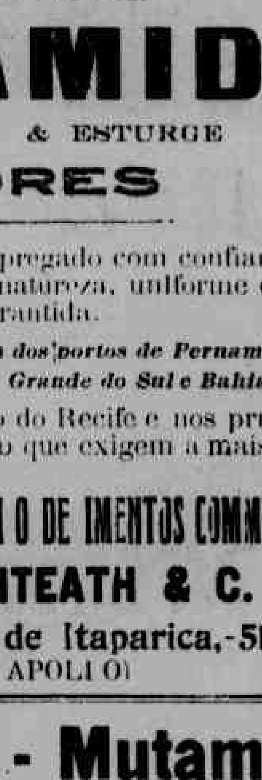

Especialista em gramophones, discos, cinematographos e machinas de costura e de escrever.

Completo sortimento de artigos para homens a preços sem competencia, recebendo sempre novidades da Europa e America do Norte.

V. F. Gouveia.

3-Praça da Independencia-3
PERNAMBUCO

XAROPE VIDO com Heroina e Bromoformo — MASSA VIDO com Heroina e Stovaina

Acalmam instantaneamente a **TOSSE** e curam de um modo seguro os Catarrhos, Grippe, Bronchite chronica, Coqueluche, Asthma, Laryngite, Catarrho pulmonar, etc.

sem dar peso na cabeça, prisão de ventre, caimbras do estomago, etc.

C. DAVID, Doutor em Pharmacia em Courbevoie, perto de Paris e em todas Pharmacias.

Em Pernambuco: DROGARIA CONFIANÇA, 16, r. Sigismundo Gonçalves e todas pharmacias.

INJECTION CADET

EM 3 DIAS
Cura certa
E SEM PERIGO
DAS
MOLESTIAS SECRETAS
PHARMACIA DUREL
PARIS, 7, boulevard Denain
e em todas Pharmacias

Odol
fortifica as gengivas!

ILEGÍVEL